

VISTA FRONTE SUD - EST

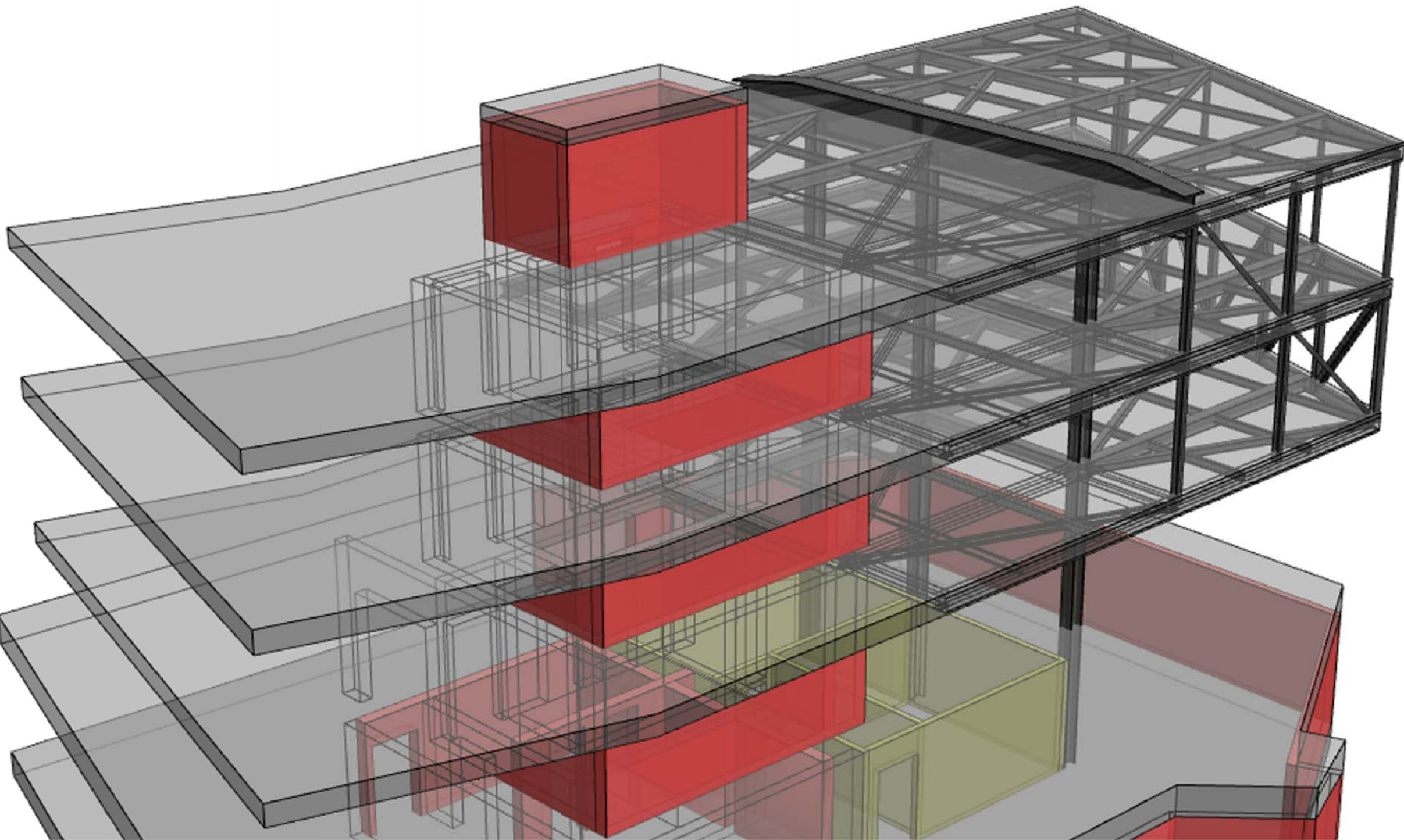
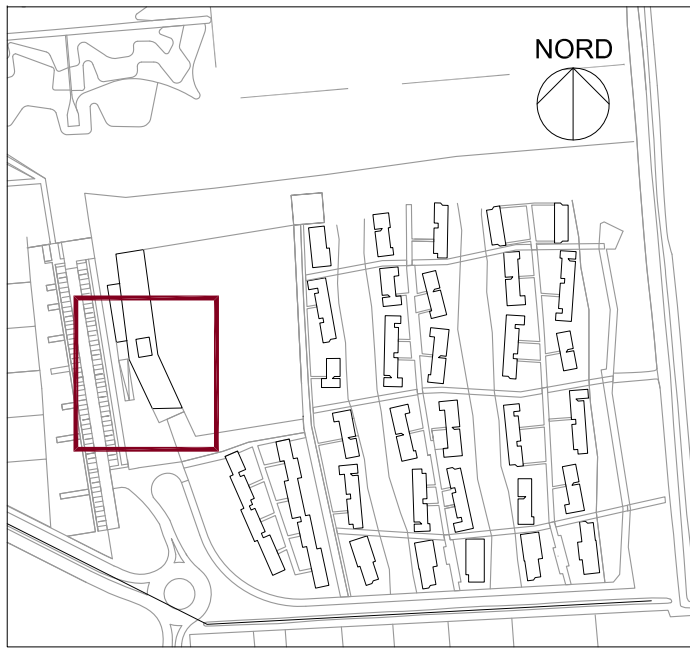

VISTA FRONTE OVEST

Comune di San Michele al Tagliamento - VE  
LOCALITA' BIBIONE

**IMMOBILIARE NETTUNO S.p.a.**  
Calle dell'Annunziata, 10  
33053 Latisana - UD-

**PIANO PARTICOLAREGGIATO DI INIZIATIVA  
PUBBLICA E PRIVATA "NETTUNO"**  
ai sensi dell'art. 19 comma 1 L.R. n. 11/2004

**VALUTAZIONE DI IMPATTO AMBIENTALE**

**GRUPPO INTERDISCIPLINARE PER LO STUDIO DI IMPATTO AMBIENTALE**

VALUTAZIONE DI IMPATTO AMBIENTALE - COORDINAMENTO GENERALE	prof. GIOVANNI ABRAMIL arch. MARCO PAGANI - d-recta srl
ANALISI BOTANICA - FORESTALE - FAUNISTICA	dott. agr. RENATO COLLELLI
VALUTAZIONE DI IMPATTO ACUSTICO	dott. STEFANO DONADELLO - d-recta srl
VALUTAZIONE IMPATTO VIABILISTICO	ing. LUCA FAVARO - Mob Up srl ing. MARCELLO FAVALESSA - Mob Up srl
VALUTAZIONE DI IMPATTO ODORIGENO RILEVAZIONI IMPATTO ODORIGENO	pian. MARCO CARRETTA - d-recta srl ing. FABIO ANTONIAZZI - AT Ambiente srl dott. forestale FABIO IACOVINO - AT Ambiente srl
RELAZIONE GEOLOGICA ED IDROGEOLOGICA	dott. geol. PIETRO ZANGHERI

**GRUPPO DI PROGETTAZIONE**

PROGETTO URBANISTICO E PROGETTO OPERE DI URBANIZZAZIONE	arch. DINO DE ZAN - d-recta srl
PROGETTO ARCHITETTONICO	arch. MARA AVE arch. BARBARA AGNOLETTO
PROGETTO IMPIANTI	ing. EROS GRAVA
PROGETTO OPERE IDRAULICHE	ing. ROBERTO PICCOLI - Idroesse spa ing. MASSIMO CERVO - Idroesse spa
PROGETTO PARCO URBANO	arch. JOÃO ANTÓNIO RIBEIRO FERREIRA NUNES

ELABORATO:  
PROGETTO ARCHITETTONICO  
**Strutture metalliche albergo -  
render**

CODICE COMMESSA:  
**DR20110035**

CODICE ELABORATO:  
**DR20110035UDD00PJ060**

NUMERO TAVOLA:

**22.13**  
SCALA -

DATA:  
**febbraio 2012**

**d-recta**  
urban management  
via Ferravia, 28 - 31020 San Fior - TV-  
t. 0438.1710037 - f. 0438.1710109  
info@d-recta.it - www.d-recta.it  
Società con Sistema Qualità Certificato  
secondo UNI EN ISO 9001:2008