PROT.	DESTINAZIONE	PIANO	UNITA'	FG.	MAPP.	SUB.		
	UNITA' COMMERCIALE	TERRA	0	14	657	160	PdC. 205--24/11/2006 e PdC. 157--08/11/2007	ATTESTAZIONE AGIBILITA' N° 79/08 PROT. 22537 DEL 26/08/2008
	UNITA' COMMERCIALE	TERRA	1	14	657	408	PdC. 205--24/11/2006 e PdC. 157--08/11/2007	ATTESTAZIONE AGIBILITA' N° 115/08 PROT. 33901 DEL 24/12/2008
117	UNITA' COMMERCIALE	TERRA	2	14	657	428	PROT.33802 del 23/12/2008 e 15842 DEL 11/06/2009	CERTIF-COLLAUDO-FINALE PRESENTATO 16/11/09
117	UNITA' COMMERCIALE	TERRA	3	14	657	425	PROT.33802 del 23/12/2008 e 15842 DEL 11/06/2009	AGIBILITA' PRESENTATA IN DATA 26/11/2009
	UNITA' COMMERCIALE	TERRA	K1	14	657	364	PROT. 2024 DEL 21/01/2008	AGIBILITA' N° 5 DEL 31/01/2008
207-319	UNITA' COMMERCIALE	TERRA	4	14	657	409	PROT. 24031 del16/10/2012	ATTESTAZIONE AGIBILITA' N° 115 PROT. 33901 DEL 24/12/2008
	UNITA' COMMERCIALE	TERRA	5	14	657	410	PROT. 26200 DEL 02/10/2008	AGIBILITA' N° 1 DEL 15/01/2009
	UNITA' COMMERCIALE	TERRA	6+7+8	14	657	390	PROT. 18239 DEL 04/07/2008	ATTESTAZIONE AGIBILITA' N° 79/08 PROT. 22537 DEL 26/08/2008
	UNITA' COMMERCIALE	TERRA	9	14	657	392	PdC. 205--24/11/2006 e PdC. 157--08/11/2007	ATTESTAZIONE AGIBILITA' N° 79/08 PROT. 22537 DEL 26/08/2008
	UNITA' COMMERCIALE	TERRA	10	14	657	267	PROT. 25282 DEL 10/10/2007	AGIBILITA' N° 91 DEL 04/12/2007
	UNITA' COMMERCIALE	TERRA	11+12	14	657	393	PdC. 205--24/11/2006 e PdC. 157--08/11/2007 CIA in sanatoria in corso di presentazione	ATTESTAZIONE AGIBILITA' N° 79/08 PROT. 22537 DEL 26/08/2008
	UNITA' COMMERCIALE	TERRA	13	14	657	343	PROT. 2474 DEL 24/01/2008	AGIBILITA' N° 13 DEL 22/02/2008
	UNITA' COMMERCIALE	TERRA	14-14A	14	657	467	C.I.A. PROT. 16625 DEL 19/07/2013	AGIBILITA' N° 13 DEL 22/02/2008
	UNITA' COMMERCIALE	TERRA	15	14	657	395	PdC. 205--24/11/2006 e PdC. 157--08/11/2007	ATTESTAZIONE AGIBILITA' N° 79/08 PROT. 22537 DEL 26/08/2008
	UNITA' COMMERCIALE	TERRA	16	14	657	346	PROT. 2474 DEL 24/01/2008	AGIBILITA' N° 13 DEL 22/02/2008
	UNITA' COMMERCIALE	TERRA	17	14	657	417	PROT. 2147 DEL 26/01/2008	AGIBILITA' N° 8 DEL 16/03/2009
	UNITA' COMMERCIALE	TERRA	18	14	657	348	PROT. 31278 DEL 18/12/2007	AGIBILITA' N° 13 DEL 22/02/2008
	UNITA' COMMERCIALE	TERRA	19	14	657	349	PROT. 2474 DEL 24/01/2008	AGIBILITA' N° 13 DEL 22/02/2008
	UNITA' COMMERCIALE	TERRA	20	14	657	396	PdC. 205--24/11/2006 e PdC. 157--08/11/2007	ATTESTAZIONE AGIBILITA' N° 79/08 PROT. 22537 DEL 26/08/2008
	UNITA' COMMERCIALE	TERRA	22	14	657	272	PdC. 205--24/11/2006 e PdC. 157--08/11/2007 CIA in sanatoria in corso di presentazione	AGIBILITA' N° 91 DEL 04/12/2007
	UNITA' COMMERCIALE	TERRA	23	14	657	397	PdC. 205--24/11/2006 e PdC. 157--08/11/2007	ATTESTAZIONE AGIBILITA' N° 79/08 PROT. 22537 DEL 26/08/2008
	UNITA' COMMERCIALE	TERRA	24	14	657	306	PdC. 205--24/11/2006 e PdC. 157--08/11/2007	AGIBILITA' N° 101 DEL 20/12/2007
	UNITA' COMMERCIALE	TERRA	25	14	657	307	PROT. 29137 DEL 22/11/2007	ATTESTAZIONE AGIBILITA' N° 49/08 PROT. 17600 DEL 27/06/2008
	UNITA' COMMERCIALE	TERRA	26	14	657	308	C.I.A. PROT. 19297 DEL 02/09/2014	AGIBILITA' N° 13 DEL 22/02/2008
	UNITA' COMMERCIALE	TERRA	27	14	657	274	PROT. 25283 DEL 10/10/2007	AGIBILITA' N° 91 DEL 04/12/2007
	UNITA' COMMERCIALE	TERRA	28	14	657	275	PROT. 25281 DEL 10/10/2007	AGIBILITA' N° 91 DEL 04/12/2007
	UNITA' COMMERCIALE	TERRA	29	14	657	414	PRESENTATA IL 09/05/2008	DIA DI ALTRO TECNICO -CERTIF-COLLAUDO-FINALE PRESENTATO
	UNITA' COMMERCIALE	TERRA	30	14	657	350	PROT. 2474 DEL 24/01/2008	AGIBILITA' N° 13 DEL 22/02/2008
360	UNITA' COMMERCIALE	TERRA	31	14	657	351	P. 2474 DEL 24/01/2008/CIA p.16806 del 23/07/2013	AGIBILITA' N° 13 DEL 22/02/2008
	UNITA' COMMERCIALE	TERRA	32+33	14	657	309	PROT. 25460 DEL 11/10/2007	AGIBILITA' N° 13 DEL 22/02/2008
61-204	UNITA' COMMERCIALE	TERRA	34	14	657	398	C.I.A. 20042 DEL 29/07/2010 CIA in sanatoria in corso di presentazione	COLLAUDO CIA PROT. 29345 DEL 17/11/2010-(Prec. ATTEST. AGIB. N°79/2008)
	UNITA' COMMERCIALE	TERRA	35	14	657	419	PROT. 11522 DEL 04/05/2007	AGIBILITA' PRESENTATA IN DATA 26/11/2009
284	UNITA' COMMERCIALE	TERRA	36	14	657	399	PROT.14884 DEL 05/06/2008 e 26601 del 28/10/2012	ATTESTAZIONE AGIBILITA' N° 79/08 PROT. 22537 DEL 26/08/2008
	UNITA' COMMERCIALE	TERRA	37	14	657	411	PROT. 28319 DEL 23/10/2008	ATTESTAZIONE AGIBILITA' N° 115 PROT. 33901 DEL 24/12/2008
	UNITA' COMMERCIALE	TERRA	38	14	657	368	PROT. 6559 DEL 06/03/2008	AGIBILITA' N° 27 DEL 19/03/2008
	UNITA' COMMERCIALE	TERRA	39	14	657	311	PROT. 27289 DEL 31/10/2007	ATTESTAZIONE AGIBILITA' N° 79/08 PROT. 22537 DEL 26/08/2008
	UNITA' COMMERCIALE	TERRA-PRIMO	40+41+42 104+106+ 106/A	14	657	401	PROT. 20181 DEL 25/07/2008	ATTESTAZIONE AGIBILITA' N° 98/08 PROT. 31327 DEL 27/11/2008
344	UNITA' COMMERCIALE	TERRA	43	14	657	321	PROT.11047 del 13/05/2013 e 13866 del 17/06/2013	AGIBILITA' N° 101 DEL 20/12/2007
	UNITA' COMMERCIALE	TERRA	44/A	14	590	28	PROT. 1881 DEL 18/01/2008	AGIBILITA' N° 27 DEL 19/03/2008
166	UNITA' COMMERCIALE	TERRA	44/B	14	590	7	PROT. 20491 DEL 31/07/2009	AGIBILITA' PRESENTATA IN DATA 26/11/2009
140	UNITA' COMMERCIALE	TERRA	44/C	14	590	33	PROT.961 DEL 14/ 01/2010	ATTESTAZIONE AGIBILITA' N° 12 PROT. 8530 DEL 25/03/2010
118	UNITA' COMMERCIALE	TERRA	44/D	14	590	34	PROT. 19651 DEL 22/07/2009	AGIBILITA' PRESENTATA IN DATA 26/11/2009
140	UNITA' COMMERCIALE	TERRA	44/E	14	590	32	PROT.961 DEL 14/ 01/2010	ATTESTAZIONE AGIBILITA' N° 12 PROT. 8530 DEL 25/03/2010
	UNITA' COMMERCIALE	TERRA	44/F	14	590	27	PROT. 28897 DEL 20/11/2007	AGIBILITA' N° 5 DEL 31/01/2008
161	UNITA' COMMERCIALE	TERRA	44/G	14	590	35	PROT.964 DEL 14/ 01/2010	ATTESTAZIONE AGIBILITA' N° 12 PROT. 8530 DEL 25/03/2010
162	UNITA' COMMERCIALE	TERRA	45	14	657	353	PROT.962 DEL 14/ 01/2010	ATTESTAZIONE AGIBILITA' N° 12 PROT. 8530 DEL 25/03/2010
	UNITA' COMMERCIALE	TERRA	46	14	657	369	PROT. 6855 DEL 10/03/2008	AGIBILITA' N° 27 DEL 19/03/2008
	UNITA' COMMERCIALE	TERRA	46/A	14	657	352	PROT. 31092 DEL 14/12/2007	AGIBILITA' N° 5 DEL 31/01/2008
	UNITA' COMMERCIALE	TERRA	47+48	14	657	387	PROT. 9378 DEL 04/04/2008	ATTESTAZIONE AGIBILITA' N° 49/08 PROT. 17600 DEL 27/06/2008
343	UNITA' COMMERCIALE	TERRA	49	14	657	317	PROT. 6734 del 19/03/2013	AGIBILITA' N° 13 DEL 22/02/2008
	UNITA' COMMERCIALE	TERRA	50	14	657	318	PROT. 30345 DEL 06/12/2007	AGIBILITA' N° 13 DEL 22/02/2008
131	UNITA' COMMERCIALE	TERRA	51	14	657	421	PROT. 22330 DEL 26/08/2009	AGIBILITA' PRESENTATA IN DATA 26/11/2009
	UNITA' COMMERCIALE	TERRA	52	14	657	320	PROT. 7301 DEL 13/03/2008	AGIBILITA' N° 35 DEL 10/04/2008
	UNITA' COMMERCIALE	TERRA	58	14	657	315	SCIA PROT. 6022 DEL 13/03/2012	COLLAUDO FINALE SCIA
	UNITA' COMMERCIALE	TERRA	59+60	14	657	314	PROT. 2474 DEL 24/01/2008	AGIBILITA' N° 13 DEL 22/02/2008
	UNITA' COMMERCIALE	TERRA	61	14	657	312	PROT. 29985 DEL 03/12/2007	AGIBILITA' N° 101 DEL 20/12/2007
	UNITA' COMMERCIALE	TERRA	61/A	14	657	313	PROT. 31089 DEL 30/11/2007	AGIBILITA' N° 101 DEL 20/12/2007
	UNITA' COMMERCIALE	TERRA	62	14	657	359	PROT. 30346 DEL 06/12/2007	AGIBILITA' N° 13 DEL 22/02/2008
329	UNITA' COMMERCIALE	TERRA	63	14	657	388	PROT.1824 del 22/01/2013 e 5818 del 08/03/2013	ATTESTAZIONE AGIBILITA' N° 79/08 PROT. 22537 DEL 26/08/2008
165-335	UNITA' COMMERCIALE	TERRA	70	14	657	422	PROT.3353 del 06/02/2013	AGIBILITA' PRESENTATA IN DATA 26/11/2009
	UNITA' COMMERCIALE	TERRA	71	14	657	357	PROT. 31920 DEL 24/12/2007	AGIBILITA' N° 13 DEL 22/02/2008
127	UNITA' COMMERCIALE	TERRA	72	14	657	423	PROT. 19653 DEL 22/07/2009	AGIBILITA' PRESENTATA IN DATA 26/11/2009
	UNITA' COMMERCIALE	TERRA	73	14	657	372	S.C.I.A. PROT.3777 DEL 20/02/2014	Attestazione di agibilita' PROT.6199 DEL 20/03/2014
	UNITA' COMMERCIALE	TERRA	73/A	14	657	371	PROT. 3152 DEL 31/01/2008	AGIBILITA' N° 27 DEL 19/03/2008
339	UNITA' COMMERCIALE	TERRA	74	14	657	424	PROT. 5022 DEL 27/02/2013	ATTESTAZIONE AGIBILITA' PROT. 8345 del 08/04/2013
	UNITA' COMMERCIALE	TERRA	75	14	657	355	PROT. 31510 DEL 19/12/2007	AGIBILITA' N° 5 DEL 31/01/2008
	UNITA' COMMERCIALE	TERRA	64/1	14	657	248	PROT. 13380 DEL 17/05/2006 PROT. 22334 DEL 29/08/2006 SANAT.30157 DEL 28/11/2006	AGIBILITA' N° 116/06 DEL 07/12/2006
	UNITA' COMMERCIALE	TERRA	64/2	14	657	389	PROT. 13380 DEL 17/05/2006 PROT. 22334 DEL 29/08/2006 SANAT.30157 DEL 28/11/2006	AGIBILITA' N° 116/06 DEL 07/12/2006
	UNITA' COMMERCIALE	TERRA	64/3	14	657	250	PROT. 13380 DEL 17/05/2006 PROT. 22334 DEL 29/08/2006 SANAT.30157 DEL 28/11/2006	AGIBILITA' N° 123/06 DEL 29/01/2006
	UNITA' COMMERCIALE	TERRA	64/4	14	657	251	PROT. 13380 DEL 17/05/2006 PROT. 22334 DEL 29/08/2006 SANAT.30157 DEL 28/11/2006 C.I.A PROT.24705 DEL 04/11/2013	AGIBILITA' N° 116/06 DEL 07/12/2006
	UNITA' COMMERCIALE	TERRA	64/5	14	657	252	PROT. 13380 DEL 17/05/2006 PROT. 22334 DEL 29/08/2006 SANAT.30157 DEL 28/11/2006	AGIBILITA' N° 116/06 DEL 07/12/2006
	UNITA' COMMERCIALE	TERRA	64/6	14	657	253	PROT. 13380 DEL 17/05/2006 PROT. 22334 DEL 29/08/2006 SANAT.30157 DEL 28/11/2006	AGIBILITA' N° 116/06 DEL 07/12/2006
288	UNITA' COMMERCIALE	TERRA	64/7-A	14	657	459	SANATORIA P.d.C. n° 24/12 DEL 13/03/2012L CIA in sanatoria in corso di presentazione	SANATORIA PdC n° 24/12 DEL 13/03/2012 (PREC. AGIB. N°116/06--07/12/2006)
288	UNITA' COMMERCIALE	TERRA	64/7-B	14	657	460	SANATORIA P.d.C. n° 24/12 DEL 13/03/2012 ATTUALMENTE AL GREZZO	SANATORIA PdC n° 24/12 DEL 13/03/2012 (PREC. AGIB. N°116/06--07/12/2006)
	UNITA' COMMERCIALE	TERRA	64/8	14	657	255	PROT. 13380 DEL 17/05/2006 PROT. 22334 DEL 29/08/2006 SANAT.30157 DEL 28/11/2006 CIA in sanatoria in corso di presentazione	AGIBILITA' N° 116/06 DEL 07/12/2006
	UNITA' COMMERCIALE	TERRA	64/9	14	657	256	PROT. 13380 DEL 17/05/2006 PROT. 22334 DEL 29/08/2006 SANAT.30157 DEL 28/11/2006	AGIBILITA' N° 116/06 DEL 07/12/2006
125	UNITA' COMMERCIALE	TERRA	64/10	14	657	257	PROT. 13380 DEL 17/05/2006 PROT. 22334 DEL 29/08/2006 SANAT.30157 DEL 28/11/2006 DIA PROT. 20492 DEL 31/07/09 CIA in sanatoria in corso di presentazione	COLLAUDO DIA PROT. 26/11/2009 (AGIBILITA' PREC. N° 116/06 DEL 07/12/2006)
	UNITA' COMMERCIALE	TERRA	64/11-12	14	657	258	PROT. 13380 DEL 17/05/2006 PROT. 22334 DEL 29/08/2006 SANAT.30157 DEL 28/11/2006	AGIBILITA' N° 116/06 DEL 07/12/2006
	UNITA' COMMERCIALE	TERRA	64/13-14	14	657	259	PROT. 13380 DEL 17/05/2006 PROT. 22334 DEL 29/08/2006 SANAT.30157 DEL 28/11/2006	AGIBILITA' N° 116/06 DEL 07/12/2006
	UNITA' COMMERCIALE	TERRA	64/15	14	657	260	PROT. 13380 DEL 17/05/2006 PROT. 22334 DEL 29/08/2006 SANAT.30157 DEL 28/11/2006	AGIBILITA' N° 116/06 DEL 07/12/2006
	UNITA' COMMERCIALE	PRIMO	77	14	657	284	PROT. 28016 DEL 09/11/2007	AGIBILITA' N° 91 DEL 04/12/2007
	UNITA' COMMERCIALE	PRIMO	77/A	14	657	323	PROT. 29986 DEL 03/12/2007	AGIBILITA' N° 101 DEL 20/12/2007
	UNITA' COMMERCIALE	PRIMO	77/B	14	657	285	PROT. 21365 DEL 07/08/2008	ATTESTAZIONE AGIBILITA' N° 85/08 PROT. 29599 DEL 06/11/2008
	UNITA' COMMERCIALE	PRIMO	78	14	657	324	PROT. 29138 DEL 22/11/2007	AGIBILITA' N° 101 DEL 20/12/2007
	UNITA' COMMERCIALE	PRIMO	79+81	14	657	430	PROT. 21985 DEL 26/08/2010	COLLAUDO DIA PROT. 22193 DEL 31/08/2010-(Prec. AGIB.' N°101/2007)
	UNITA' COMMERCIALE	PRIMO	80	14	657	391	PROT. 13651 DEL 22/05/2008	ATTESTAZIONE AGIBILITA' N° 79/08 PROT. 22537 DEL 26/08/2008
	UNITA' COMMERCIALE	PRIMO	82	14	657	333	PROT. 27142 DEL 30/10/2007	AGIBILITA' N° 101 DEL 20/12/2007
163	UNITA' COMMERCIALE	PRIMO	83	14	657	385	PROT. 9797 DEL 09/04/2008	ATTESTAZIONE AGIBILITA' N° 49/08 PROT. 17600 DEL 27/06/2008
	UNITA' COMMERCIALE	PRIMO	84	14	657	382	PROT. 8125 DEL 20/03/2008 PROT. 963 DEL 14/01/2010	AGIBILITA' N° 35 DEL 10/04/2008 CERTIFICATO DI COLLAUDO FINALE PROT. 12476 DEL 07/05/2010
	UNITA' COMMERCIALE	PRIMO	85+87	14	657	402	PROT. 20181 DEL 25/07/2008	ATTESTAZIONE AGIBILITA' N° 98/08 PROT. 31327 DEL 27/11/2008
	UNITA' COMMERCIALE	PRIMO	86+88	14	657	412	PROT. 27157 DEL 13/10/2008	ATTESTAZIONE AGIBILITA' N° 115/08 PROT. 33901 DEL 24/12/2008
	UNITA' COMMERCIALE	PRIMO	89	14	657	403	PROT. 20181 DEL 25/07/2008	ATTESTAZIONE AGIBILITA' N° 98/08 PROT. 31327 DEL 27/11/2008
	UNITA' COMMERCIALE	PRIMO	90	14	657	326	PROT. 27287 DEL 31/10/2007	AGIBILITA' N° 101 DEL 20/12/2007
	UNITA' COMMERCIALE	PRIMO	91+93	14	657	404	PROT. 20181 DEL 25/07/2008	ATTESTAZIONE AGIBILITA' N° 98/08 PROT. 31327 DEL 27/11/2008
	UNITA' COMMERCIALE	PRIMO	92+94	14	657	327	PROT. 25462 DEL 11/10/2007	AGIBILITA' N° 101 DEL 20/12/2007
	UNITA' COMMERCIALE	PRIMO	94A	14	657	328	PROT. 29984 DEL 03/12/2007	AGIBILITA' N° 101 DEL 20/12/2007
	UNITA' COMMERCIALE	PRIMO	95-96	14	657	383	PROT. 9135 DEL 02/04/2008	ATTESTAZIONE AGIBILITA' N° 41/08 PROT. 12156 DEL 08/05/2008
	UNITA' COMMERCIALE	PRIMO	97	14	657	335	PROT. 29000 DEL 21/11/2007	AGIBILITA' N° 101 DEL 20/12/2007
	UNITA' COMMERCIALE	PRIMO	98+100	14	657	405	PROT. 20181 DEL 25/07/2008	ATTESTAZIONE AGIBILITA' N° 98/08 PROT. 31327 DEL 27/11/2008
	UNITA' COMMERCIALE	PRIMO	99	14	657	373	PROT. 2310 DEL 23/01/2008	AGIBILITA' N° 27 DEL 19/03/2008
	UNITA' COMMERCIALE	PRIMO	101	14	657	361	PROT. 1189 DEL 14/01/2008	AGIBILITA' N° 13 DEL 22/02/2008
	UNITA' COMMERCIALE	PRIMO	102	14	657	330	PROT. 29983 DEL 03/12/2007	AGIBILITA' N° 101 DEL 20/12/2007
	UNITA' COMMERCIALE	PRIMO	102/A	14	657	379	PROT. 6462 DEL 05/03/2008	AGIBILITA' N° 35 DEL 10/04/2008
	UNITA' COMMERCIALE	PRIMO	103	14	657	374	PROT. 2739 DEL 29/01/2008	ATTESTAZIONE AGIBILITA' N° 49/08 PROT. 17600 DEL 27/06/2008
	UNITA' COMMERCIALE	PRIMO	103/A	14	657	376	PROT. 7137 DEL 12/03/2008	AGIBILITA' N° 35 DEL 10/04/2008
	UNITA' RISTORAZIONE	PRIMO	R105	14	657	378	PROT. 25255 DEL 25/09/2008	AGIBILITA' N° 106 DEL 31/10/2008
	UNITA' RISTORAZIONE	PRIMO	R1	14	657	415	PROT. 31759 DEL 02/12/2008	AGIBILITA' N° 1 DEL 15/01/2009
	UNITA' RISTORAZIONE	PRIMO	R2	14	657	337	PROT. 27256 DEL 31/10/2007	AGIBILITA' N° 13 DEL 22/02/2008
	UNITA' RISTORAZIONE	PRIMO	R3	14	657	363	PROT. 2309 DEL 23/01/2008	AGIBILITA' N° 13 DEL 22/02/2008
	UNITA' RISTORAZIONE	PRIMO	R5A+R6B	14	657	366	PROT. 31918 DEL 24/12/2007	AGIBILITA' N° 15 DEL 22/02/2008
135-321	UNITA' RISTORAZIONE	PRIMO	R4+R5B	14	657	367	PROT.27924 del 30.11.12 e 29189 del 14/12/2012	AGIBILITA' N° 68/12 DEL 28/12/2012
	UNITA' RISTORAZIONE	PRIMO	R6/A	14	657	340	PROT. 25280 DEL 10/10/2007	AGIBILITA' N° 101 DEL 20/12/2007
	UNITA' RISTORAZIONE	PRIMO	R7	14	657	341	PROT. 30340 DEL 06/12/2007	AGIBILITA' N° 103 DEL 20/12/2007
	UNITA' RISTORAZIONE	PRIMO	R8	14	657	294	PROT. 27791/2007	AGIBILITA' N° 97 DEL 15/12/2007
273	UNITA' RISTORAZIONE	PRIMO	R9	14	590	21	PROT. 26438 DEL 26/10/2011	AGIBILITA' N° 83/11 DEL 12/01/2012
	UNITA' RISTORAZIONE	PRIMO	R10	14	590	30	PROT. 31921 DEL 24/12/2007	AGIBILITA' N° 48 DEL 22/05/2008
150	UNITA' RISTORAZIONE	PRIMO	R11	14	590	31	PROT. 29583 DEL 12/11/2009	AGIBILITA' N° 95/09 DEL 21/12/2009
	MAGAZZINO COMMERCIALE	PRIMO	107/A	14	657	453	P.d.C. SANATORIA N° 54/11 DEL 23/06/11 CIA in sanatoria in corso di presentazione	NON NECESSARIA
	MAGAZZINO COMMERCIALE	PRIMO	107/B	14	657	453	P.d.C. SANATORIA N° 54/11 DEL 23/06/11 CIA in sanatoria in corso di presentazione	NON NECESSARIA
	MAGAZZINO COMMERCIALE	TERRA	108	14	590	36	P.d.C. SANATORIA N° 54/11 DEL 23/06/11 CIA in sanatoria in corso di presentazione	NON NECESSARIA

PROT.	DESTINAZIONE	PIANO	UNITA'	FG.	MAPP.	SUB.		
199	UNITA' DIREZIONALE	PRIMO	1	14	657	431	P.d.C. SANATORIA N° 54/11 DEL 23/06/11	AGIBILITA' N° 26/95 DEL 01/06/95
199	UNITA' DIREZIONALE	PRIMO	2	14	657	180	P.d.C. SANATORIA N° 54/11 DEL 23/06/11	AGIBILITA' N° 26/95 DEL 01/06/95
199	UNITA' DIREZIONALE	PRIMO	3	14	657	432	P.d.C. SANATORIA N° 54/11 DEL 23/06/11	AGIBILITA' N° 26/95 DEL 01/06/95
199	UNITA' DIREZIONALE	PRIMO	4	14	657	178	P.d.C. SANATORIA N° 54/11 DEL 23/06/11	AGIBILITA' N° 26/95 DEL 01/06/95
199	UNITA' DIREZIONALE	PRIMO	5	14	657	433	P.d.C. SANATORIA N° 54/11 DEL 23/06/11	AGIBILITA' N° 40/97 DEL 07/07/1997
199	UNITA' DIREZIONALE	PRIMO	6	14	657	434	P.d.C. SANATORIA N° 54/11 DEL 23/06/11	AGIBILITA' N. 40/97 DEL 07/07/1997 E PREC. N. 26/95 DEL 01/06/1995
199	UNITA' DIREZIONALE	PRIMO	7	14	657	436	P.d.C. SANATORIA N° 54/11 DEL 23/06/11	AGIBILITA' N. 40/97 DEL 07/07/1997
199	UNITA' DIREZIONALE	PRIMO	9	14	657	438	P.d.C. SANATORIA N° 54/11 DEL 23/06/11	AGIBILITA' N. 40/97 DEL 07/07/1997 E PREC. N. 46/95 DEL 25/10/1995
199	UNITA' DIREZIONALE	PRIMO	10	14	657	439	P.d.C. SANATORIA N° 54/11 DEL 23/06/11	AGIBILITA' N. 46/95 DEL 25/10/1995
199	UNITA' DIREZIONALE	PRIMO	11	14	657	207	P.d.C. SANATORIA N° 54/11 DEL 23/06/11	AGIBILITA' N. 67/98 DEL 07/06/1999
199	UNITA' DIREZIONALE	PRIMO	12	14	657	440	P.d.C. SANATORIA N° 54/11 DEL 23/06/11	AGIBILITA' N. 67/98 DEL 07/06/1999
199	UNITA' DIREZIONALE	PRIMO	13	14	657	205	P.d.C. SANATORIA N° 54/11 DEL 23/06/11	AGIBILITA' N. 67/98 DEL 07/06/1999
199	UNITA' DIREZIONALE	PRIMO	14	14	657	441	P.d.C. SANATORIA N° 54/11 DEL 23/06/11 CIA in sanatoria in corso di presentazione	AGIBILITA' N. 57/98 DEL 03/02/1999
199	UNITA' DIREZIONALE	PRIMO	15	14	657	443	P.d.C. SANATORIA N° 54/11 DEL 23/06/11	AGIBILITA' N. 57/98 DEL 03/02/1999
199	UNITA' DIREZIONALE	PRIMO	16	14	657	444	P.d.C. SANATORIA N° 54/11 DEL 23/06/11	D.I.A. PROT. 9525 DEL 08/06/1998
199	UNITA' DIREZIONALE	PRIMO	17	14	657	445	P.d.C. SANATORIA N° 54/11 DEL 23/06/11	CONCESSIONE A SANATORIA N. 147/01 DEL 06/09/2001
199	UNITA' DIREZIONALE	PRIMO	18	14	657	446	P.d.C. SANATORIA N° 54/11 DEL 23/06/11	CONCESSIONE A SANATORIA N. 147/01 DEL 06/09/2001
199	UNITA' DIREZIONALE	PRIMO	19	14	657	447	P.d.C. SANATORIA N° 54/11 DEL 23/06/11	RICHIESTA AGIBILITA' DEL 17/05/95 PROT. 9003
199	UNITA' DIREZIONALE	PRIMO	20	14	657	448	P.d.C. SANATORIA N° 54/11 DEL 23/06/11	AGIBILITA' N. 61/99 DEL 26/11/1999
199	UNITA' DIREZIONALE	PRIMO	21	14	657	449	P.d.C. SANATORIA N° 54/11 DEL 23/06/11	AGIBILITA' N. 26/95 DEL 01/06/1995
199	UNITA' DIREZIONALE	PRIMO	22	14	657	171	P.d.C. SANATORIA N° 54/11 DEL 23/06/11	AGIBILITA' N. 26/95 DEL 01/06/1995
199	UNITA' DIREZIONALE	PRIMO	23	14	657	450	P.d.C. SANATORIA N° 54/11 DEL 23/06/11	AGIBILITA' N. 26/95 DEL 01/06/1995
199	UNITA' DIREZIONALE	PRIMO	24	14	657	451	P.d.C. SANATORIA N° 54/11 DEL 23/06/11	AGIB. N. 46/95 DEL 25/10/1995+AGIB. N. 40/97 DEL 07/07/1997
199	UNITA' DIREZIONALE	PRIMO	25	14	657	194	P.d.C. SANATORIA N° 54/11 DEL 23/06/11	AGIBILITA' N. 26/95 DEL 01/06/1995
199	UNITA' DIREZIONALE	PRIMO	26/A	14	657	452	P.d.C. SANATORIA N° 54/11 DEL 23/06/11 CIA in sanatoria in corso di presentazione	AGIBILITA' N. 83/97 DEL 18/05/1998
199	UNITA' DIREZIONALE	PRIMO	26/B	14	657	452	P.d.C. SANATORIA N° 54/11 DEL 23/06/11 CIA in sanatoria in corso di presentazione	AGIBILITA' N. 83/97 DEL 18/05/1998
199	MAGAZZINO DIREZIONALE	PRIMO	8	14	657	437	P.d.C. SANATORIA N° 54/11 DEL 23/06/11	AGIBILITA' N. 40/97 DEL 07/07/1997
199	MAGAZZINO DIREZIONALE	PRIMO	27	14	657	435	P.d.C. SANATORIA N° 54/11 DEL 23/06/11	P.d.C. SANATORIA N° 54/11 DEL 23/06/2011
199	MAGAZZINO DIREZIONALE	PRIMO	28	14	657	442	P.d.C. SANATORIA N° 54/11 DEL 23/06/11	P.d.C. SANATORIA N° 54/11 DEL 23/06/2011
200	UNITA' COMMERCIALE	T. e 1°		14	820	13	SCIA Variante Corso Lavori P.d.C. N18/2013	richiesta da studio ABACO

PIANTA PIANO TERRA

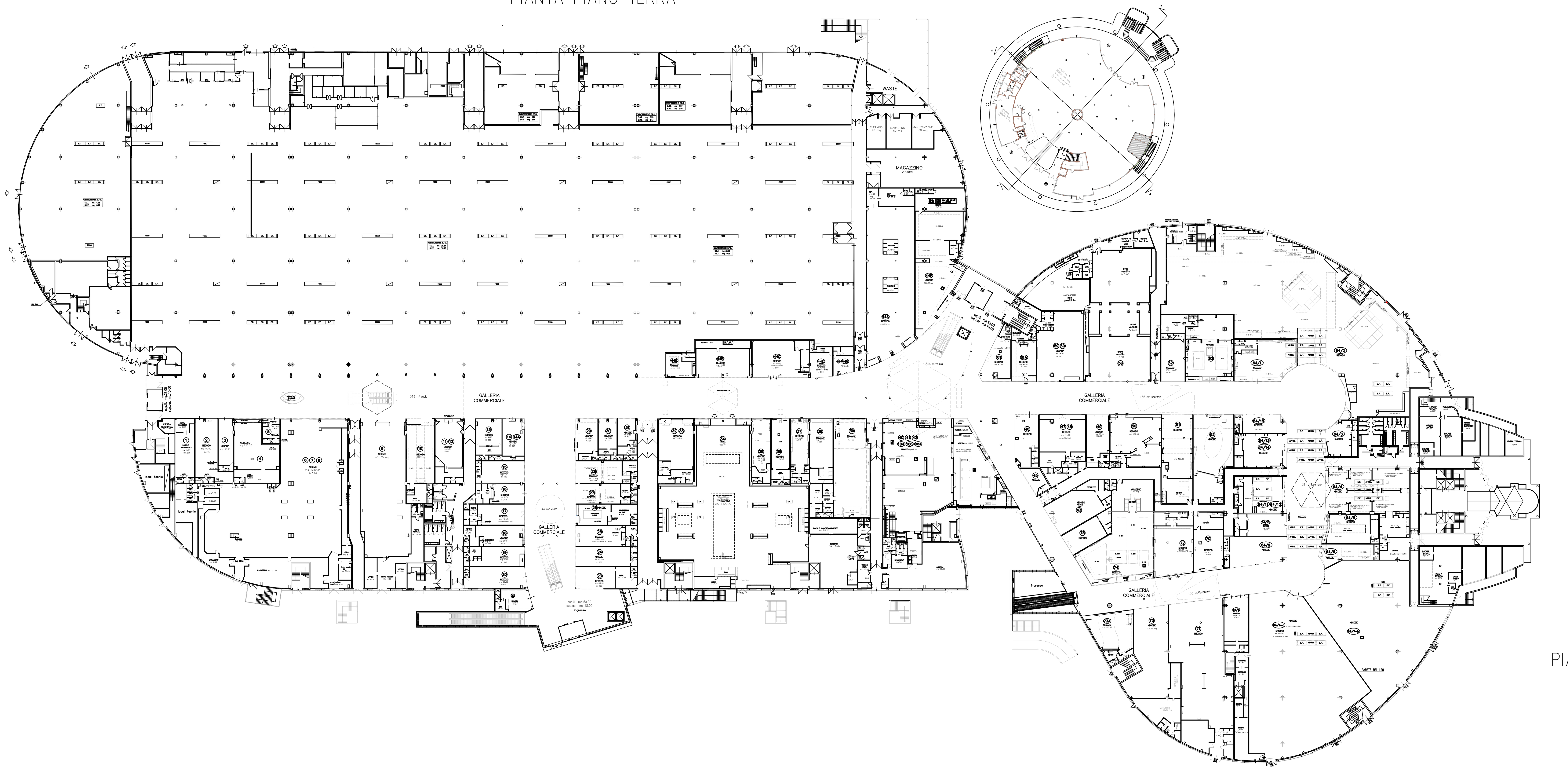

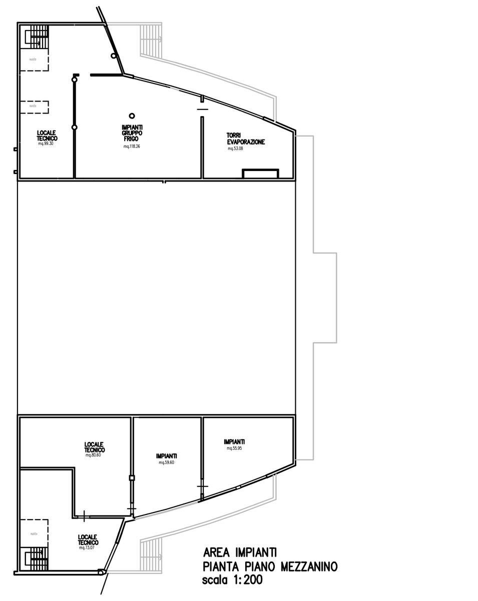

PIANTA PIANO MEZZANINO

Comune di MARCON

DITTA: VALECENTER S.R.L.
Corso Italia n° 8
P.I. 02967490273
Legale Rappresentante Sig. Paolo Massimiliano Bottelli

Progetto Centro Commerciale "Valecenter"

Progettista INGEO società di ingegneria s.r.l. Via XXV Aprile, 10 30030 Salzano Ve Tel.041-482104 P.I. 03827860275
ING. PIETRO NIERO C.F. NRI PTR 45C16 H735V DIRETTORE TECNICO

Il Committente

Oggetto : P.d.C. PER RISTRUTTURAZIONE, AMPLIAMENTO E CAMBIO D'USO CENTRO COMMERCIALE "VALECENTER"
COMUNE DI MARCON F.14 mapp.738-657-735-820
COMUNE DI MARCON F.13 mapp.746-888-745-749

OGGETTO: PIANTA PIANO TERRA
STATO ATTUALE

Schema d'insieme

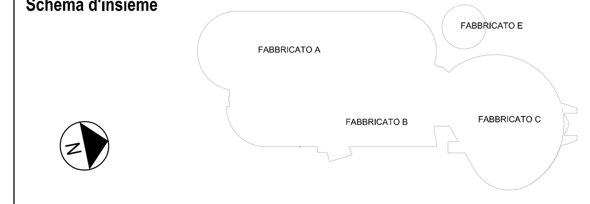

Tavola N.	5
Scala	1:500
Data	GENNAIO 2014

Data	Rev.	Descrizione Variante	Dis.

Il Tecnico

Nome file