

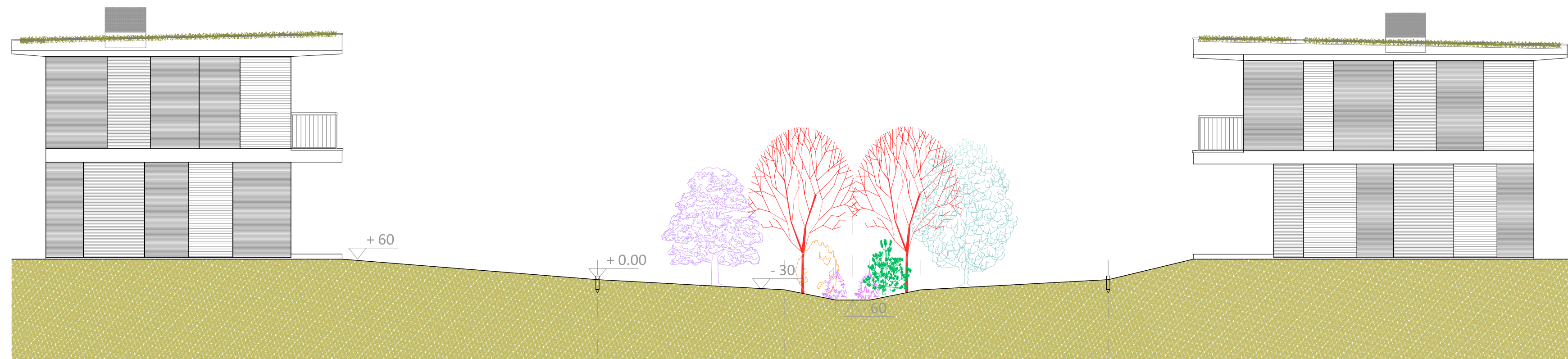

PLANIMETRIA 1:500



SEZIONE TIPO SU CORRIDOIO ECOLOGICO scala 1:100

DESTINAZIONE	GIARDINO PRIVATO	CORRIDOIO ECOLOGICO	GIARDINO PRIVATO
STRUTTURA VEGETALE	PRATO POLIITTA MISCUGLIO DI SOLE GRAMINACEE	PRATO POLIITTA MISCUGLIO DI GRAMINACEE E LEGUMINOSE FASCIA A BOSCO RIPARIALE PLURISPECIFICO	PRATO POLIITTA
PENDENZE	VARIABILE 8-15 %	5 %	VARIABILE 8-15 %
DESCRIZIONE		INVASO PER IL LENTO ASSORBIMENTO PROFONDO ACQUE METEORICHE	
DATI		INVASO MEDIO mc/mi 0.26 INVASO MASSIMO mc/mi 0.75	

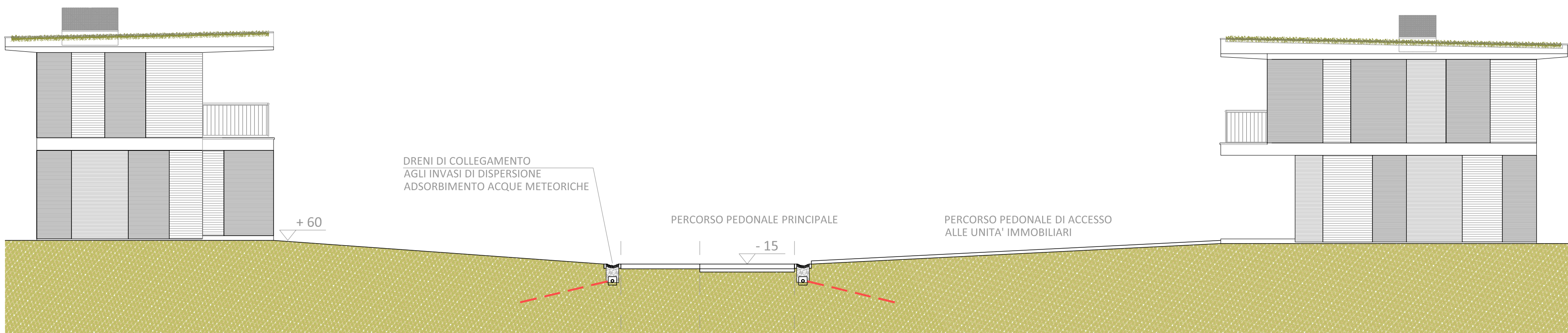

SEZIONE TIPO SU GIARDINI E STRADA PRIVATA scala 1:100

DESTINAZIONE	GIARDINO PRIVATO	STRADA	GIARDINO PRIVATO
STRUTTURA VEGETALE	PRATO POLIITTA MISCUGLIO DI SOLE GRAMINACEE		PRATO POLIITTA MISCUGLIO DI SOLE GRAMINACEE
PENDENZE	VARIABILE 8-15 %		VARIABILE 8-15 %
DESCRIZIONE		PAVIMENTAZIONE CARRABILE	
DATI			



- A - Erbacee idrofite tipo calla palustre, scirpus, tifa, ecc.



- B - Pallone di maggio



- C - Salice rosmarinifolia



- D - Ontano nero



- E - Frassino ossifilo



- F - Roverella



- G - Leccio

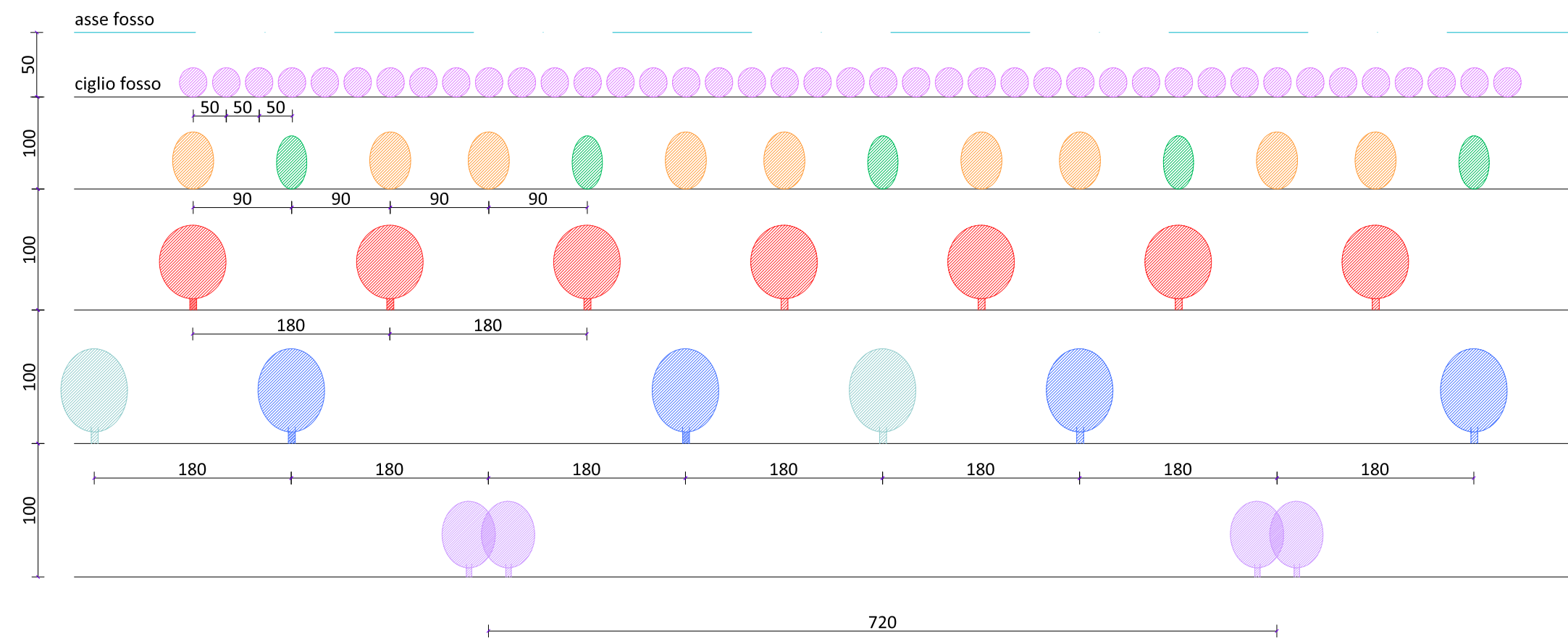

SCHEMA D' IMPIANTO

Comune di San Michele al Tagliamento - VE

LOCALITA' BIBIONE

IMMOBILIARE NETTUNO S.p.a.

Calle dell'Annunziata, 30
33053 Latisana - UD-

PIANO PARTICOLAREGGIATO DI INIZIATIVA PUBBLICA E PRIVATA "NETTUNO"

ai sensi dell'art. 19 comma 1 L.R. n. 11/2004

VALUTAZIONE DI IMPATTO AMBIENTALE

GRUPPO INTERDISCIPLINARE PER LO STUDIO DI IMPATTO AMBIENTALE

VALUTAZIONE DI IMPATTO AMBIENTALE - COORDINAMENTO GENERALE

ANALISI BOTANICA - FORESTALE - FAUNISTICA

VALUTAZIONE DI IMPATTO ACUSTICO

VALUTAZIONE IMPATTO VIABILISTICO

VALUTAZIONE DI IMPATTO ODORIGENO

RILEVAZIONI IMPATTO ODORIGENO

RELAZIONE GEOLOGICA ED IDROGEOLOGICA

prof. GIOVANNI ABRAMM
arch. MARCO PAGANI - d-recta srl
dott. agr. RINATO COLLELLI
dott. STEFANO DONADELLO - d-recta srl
ing. LUCA FAVARO - Mob Up srl
ing. MARCELLO FAVALESSA - Mob Up srl
plan. MARCO CABRETTA - d-recta srl
ing. FABIO ANTONIAZZI - AT Ambiente srl
dott. forestale FABIO IACOVINO - AT Ambiente srl
dott. geol. PIETRO ZANGHERI

GRUPPO DI PROGETTAZIONE

PROGETTO URBANISTICO E PROGETTO OPERE DI URBANIZZAZIONE

PROGETTO ARCHITETTONICO

PROGETTO IMPIANTI

PROGETTO OPERE IDRAULICHE

PROGETTO PARCO URBANO

arch. DINO DE ZAN - d-recta srl
arch. MARA AVE
arch. BARBARA AGNOLETTO
ing. EROS GRAVA
ing. ROBERTO PICCOLI - Idroespe spa
ing. MASSIMO CERVO - Idroespe spa
arch. JOAO ANTONIO RIBEIRO FERREIRA NUNES

ELABORATO:
PRECAUZIONI PROGETTUALI
Corridoi ecologici all'interno dell'intervento
definito "villaggio turistico"

CODICE COMMESSA:
DR20110035

CODICE ELABORATO:
DR20110035UDD00VMM00

DATA:
febbraio 2012

NUMERO TAVOLA:
13.a
TAVOLA
13.a

d-recta
U N I T A S I N T E R D I S C I P L I N A R I
Via F. Testi, 24 - 33053 Latisana (UD) - Tel. 0432.413307 - Fax 0432.413309
info@d-recta.it - www.d-recta.it
Nucleo con Sistema Qualità Certificato
ISO 9001:2008