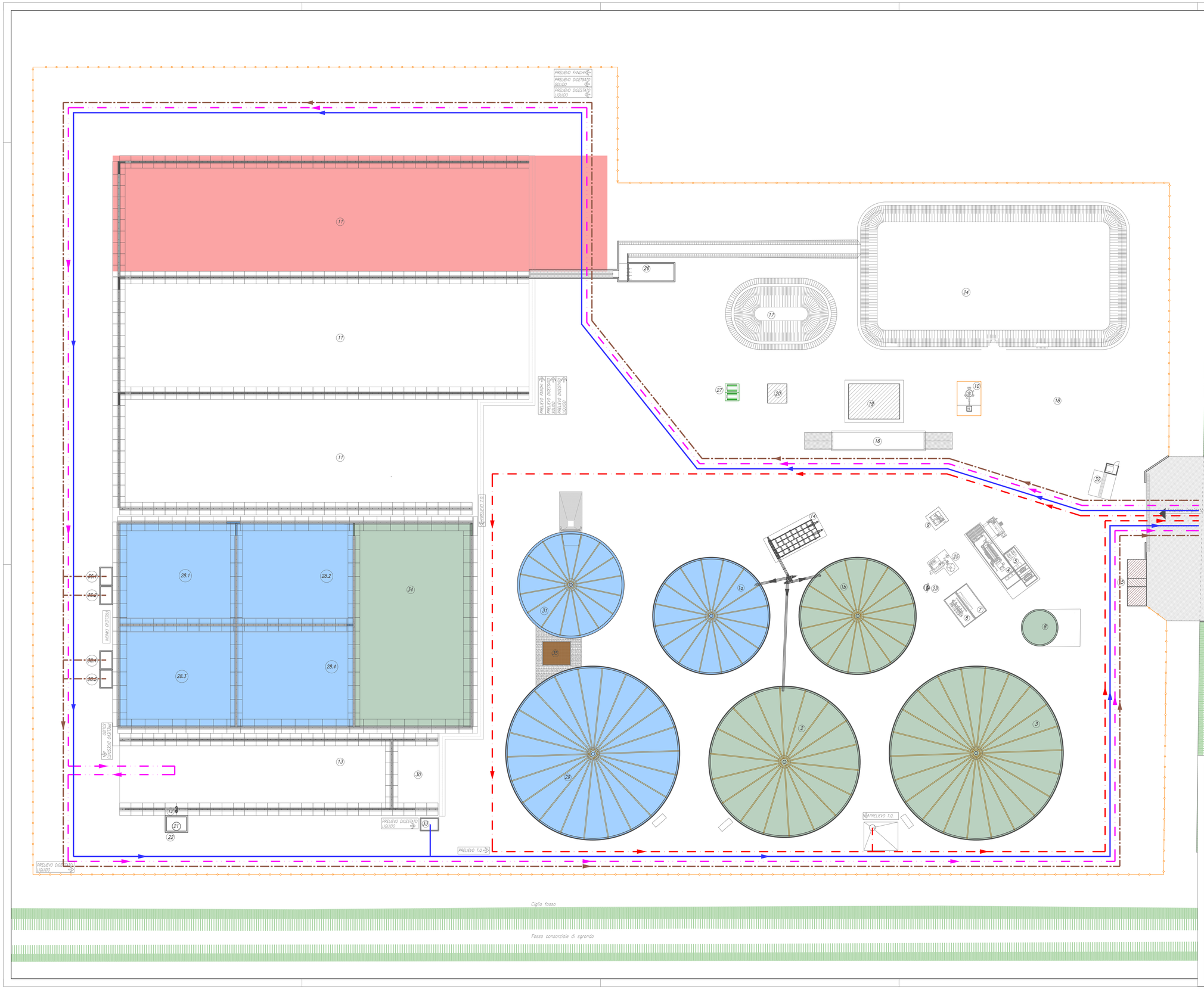

LEGENDA

32	PIAZZOLA DISINFEZIONE AUTOMEZZI
16	PESA A PONTE
11	SILO ORIZZONTALE
14	ALIMENTATORE INSILATI

LINEA 1 AGRICOLA

30	AREA STOCCAGGIO POLLINA
8	VASCA DI CARICO DEIEZIONI ANIMALI
6	CONTAINER POMPAGGIO
7	CONTAINER ELETTROTECNICA
1b	DIGESTORE
2	DIGESTORE
3	POST-DIGESTORE
21	VASCA POLMONE DIGESTATO T.Q.
12	SEPARATORE
13	CONCIMAIA SEPARATO SOLIDO
22	VASCA POLMONE SEPARATO LIQUIDO
34	VASCA DI STOCCAGGIO
33	VASCA DI SCARICO INTERRATA

LINEA 2 R.S.N.P.

31	VASCA DI CARICO R.S.N.P.
1a	DIGESTORE
29	POST-DIGESTORE
28.A	VASCHE DI STOCCAGGIO FANGHI
35	BIOFILTRO
36.A	VASCHE DI PRELIEVO FANGHI

25	DEPURAZIONE BIOGAS
4	COGENERATORE
5	QUADRI ELETTRICI
9	SKID OLIO
23	POZZETTO RACCOLTA CONDENSA
10	TORCIA
15	CABINA ELETTRICA
17	RISERVA IDRICA ANTINCENDIO
20	VANO TECNICO W.F.
18	PARCHEGGI
19	UFFICI E SERVIZI
24	BACINO DI LAMINAZIONE
26	VASCA DI PRIMA PIOGGIA
27	SERBATOI GASOLIO

OPERE AUTORIZZATE CON D.G.R. 541 DEL 30/11/2023

USCITA FANGHI
USCITA DIGESTATO SOLIDO
USCITA DIGESTATO LIQUIDO
USCITA DIGESTATO T.Q.

Rev.	Data:	Oggetto revisione:
00	29/08/2024	Prima emissione

Il Committente:

Il Progettista:

Localizzazione: REGIONE VENETO
PROVINCIA DI VENEZIA
COMUNE DI CONCORDIA SAGITTARIA

Committente: Soc. Agr. CONCORDIA BIOGAS s.r.l.
Via Possidenza, 5
30023 – Concordia Sagittaria (VE)

Progetto:
MODIFICA DI IMPIANTO ESISTENTE A BIOMASSE VEGETALI CON INTEGRAZIONE DI UNA LINEA PER LA VALORIZZAZIONE DI RIFIUTI SPECIALI NON PERICOLOSI

Oggetto:
Planimetria generale percorsi

ELLEGI servizi s.n.c.

Commessa: 1336
Data: 06/04/2023
Disegnatore: Castellan geom. Andrea

Scala: 1:250

Tavola: 10.2V.1

File: 1336-COB-Planimetrie.dwg

Viale della Vittoria, 8 – 33085 Maniago (Pn) Tel 0427 71186 Fax 0427 732882 – mail: info@ellegiservizi.it

IL SENSI DELLA VIGENTE NORMATIVA IL DISEGNO E TUTTE LE INFORMAZIONI CONTENUTE, NON POSSONO ESSERE COPIATI, RIPRODOTTI O RESI PUBBLICI SENZA AUTORIZZAZIONE DEL PROPRIETARIO

Riproduzione cartacea del documento informatico sottoscritto digitalmente da
CASTELLAN FRANCESCO il 18/10/2024 15:58:07
ai sensi dell'art. 20 e 23 del D.lgs 82/2005
PROTOCOLLO GENERALE: 2024 / 67474 del 21/10/2024