

210 209 208

Prospetto S1

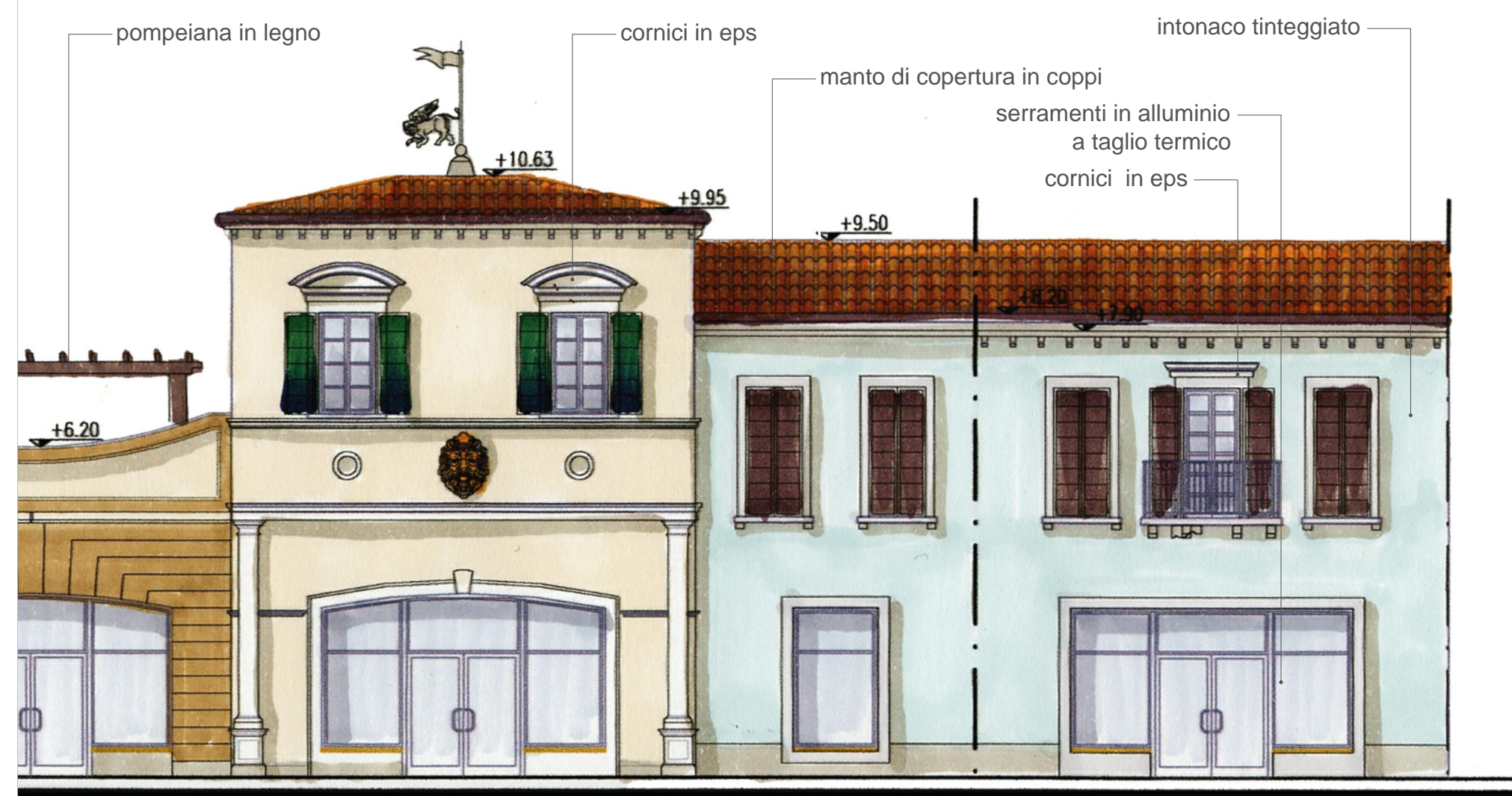

28 227 226 226

Prospetto T1



225 22

Prospetto T2

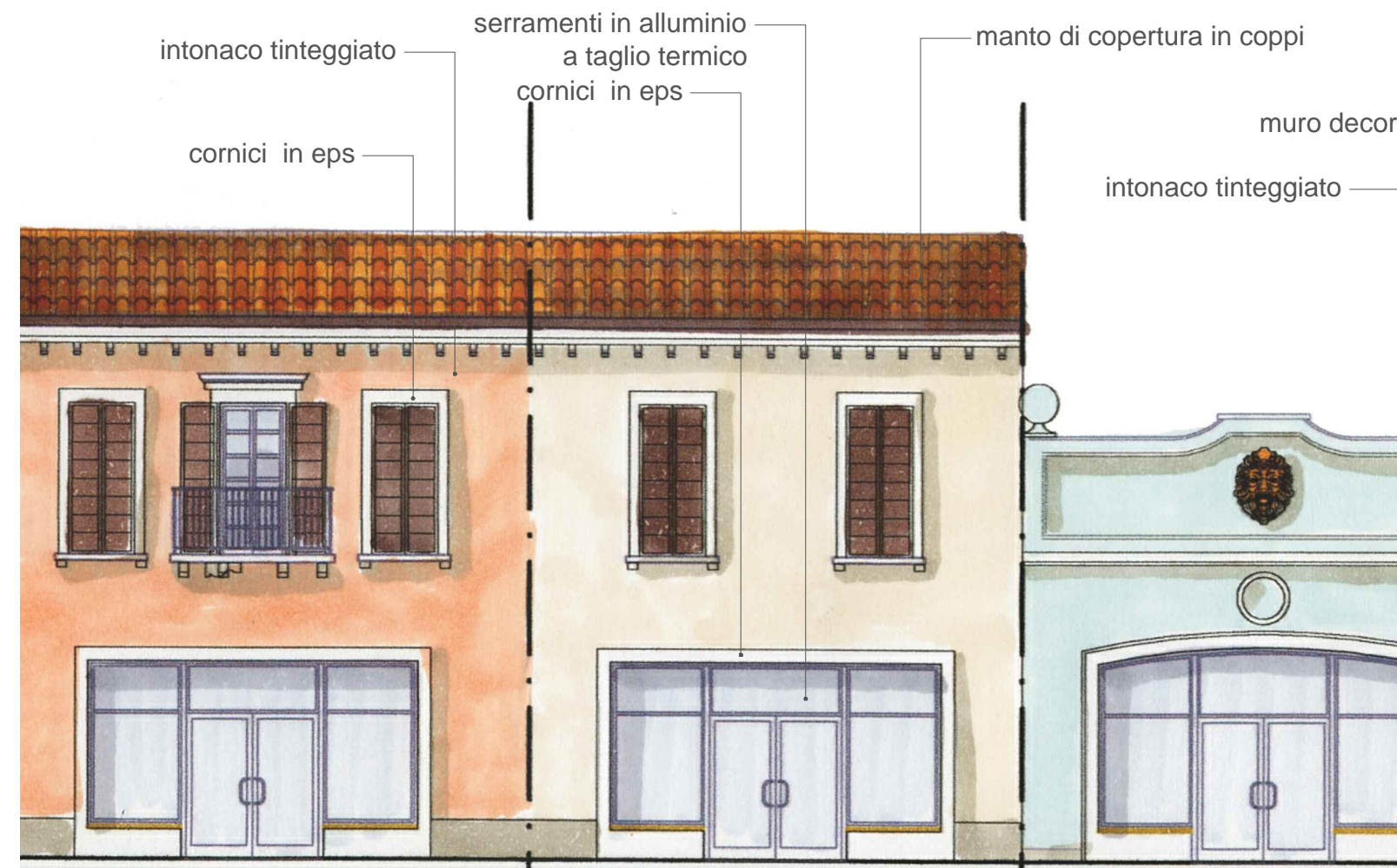

221 220 219

Prospetto T2

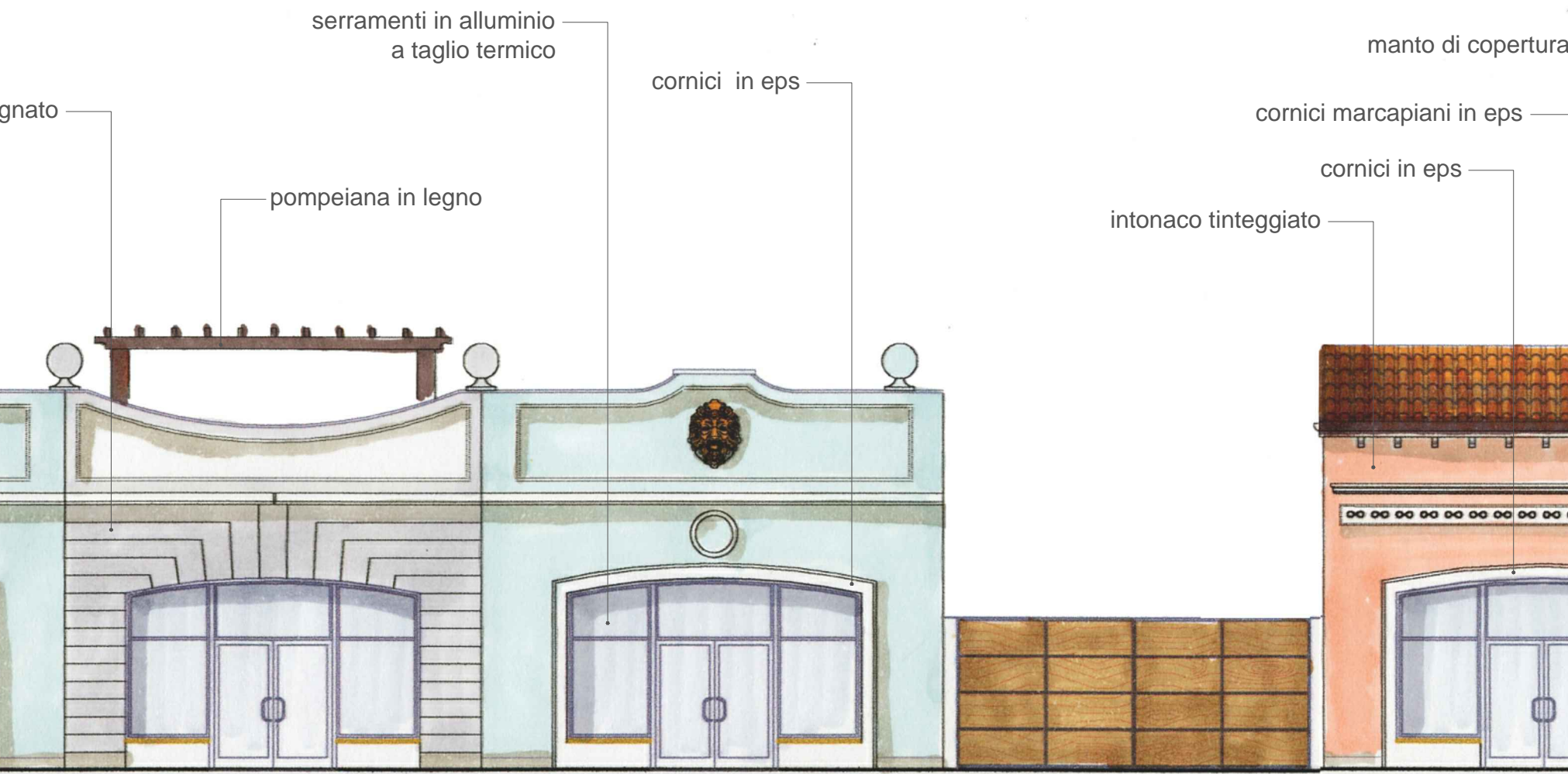

218 217

Prospetto T2



236 237

Prospetto T2

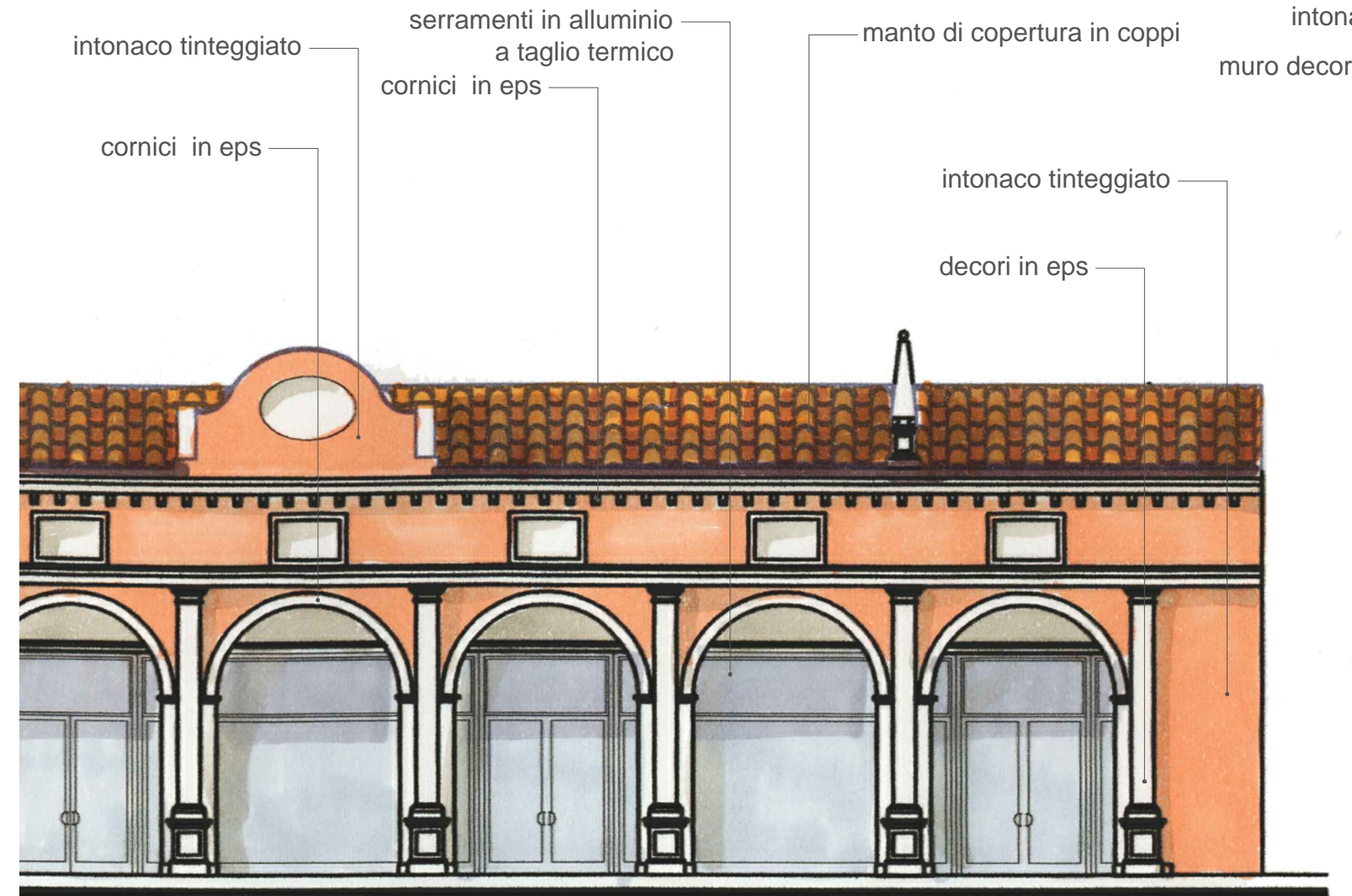

248 249 249

Prospetto U1

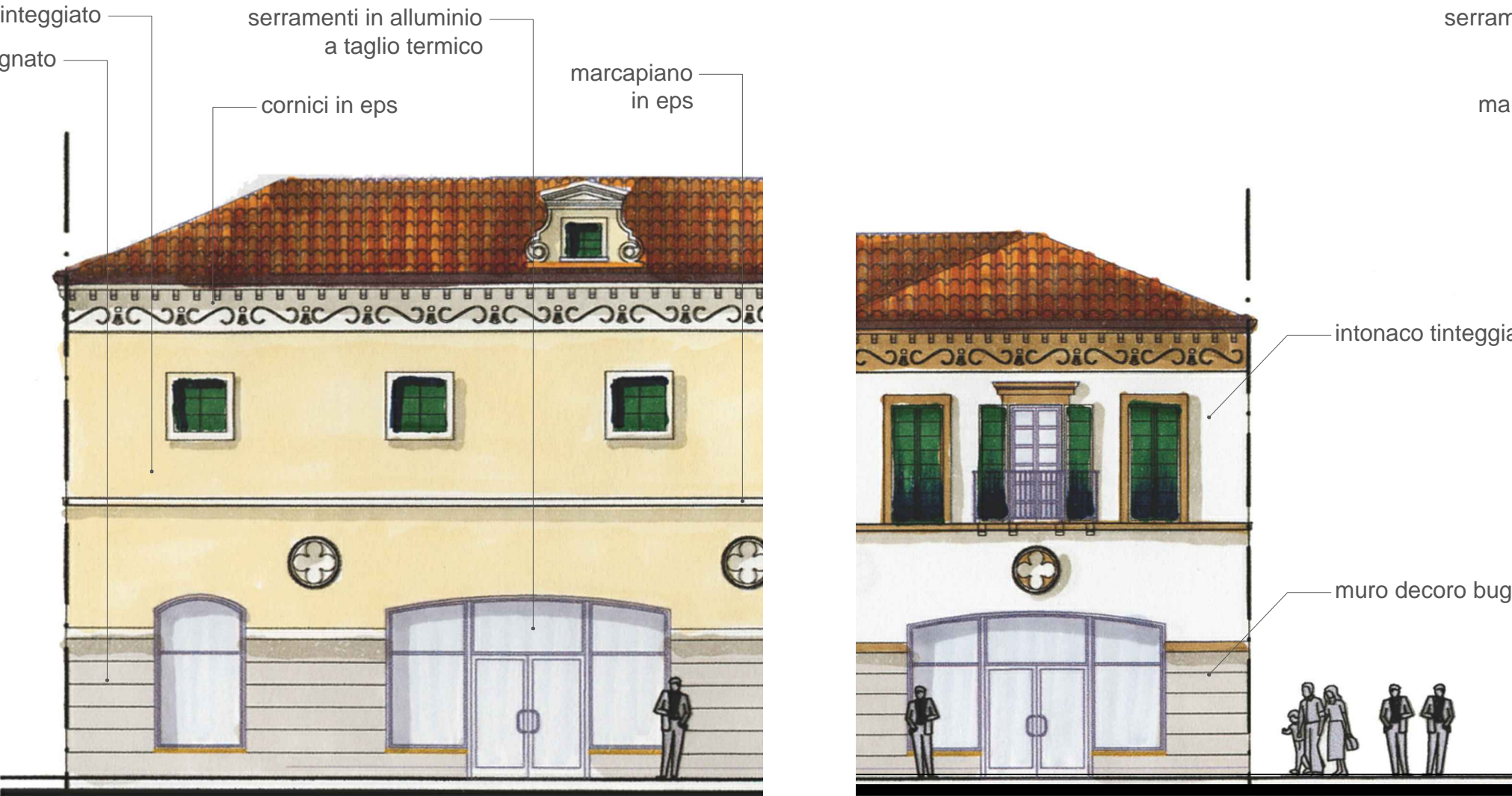

251

Prospetto T2

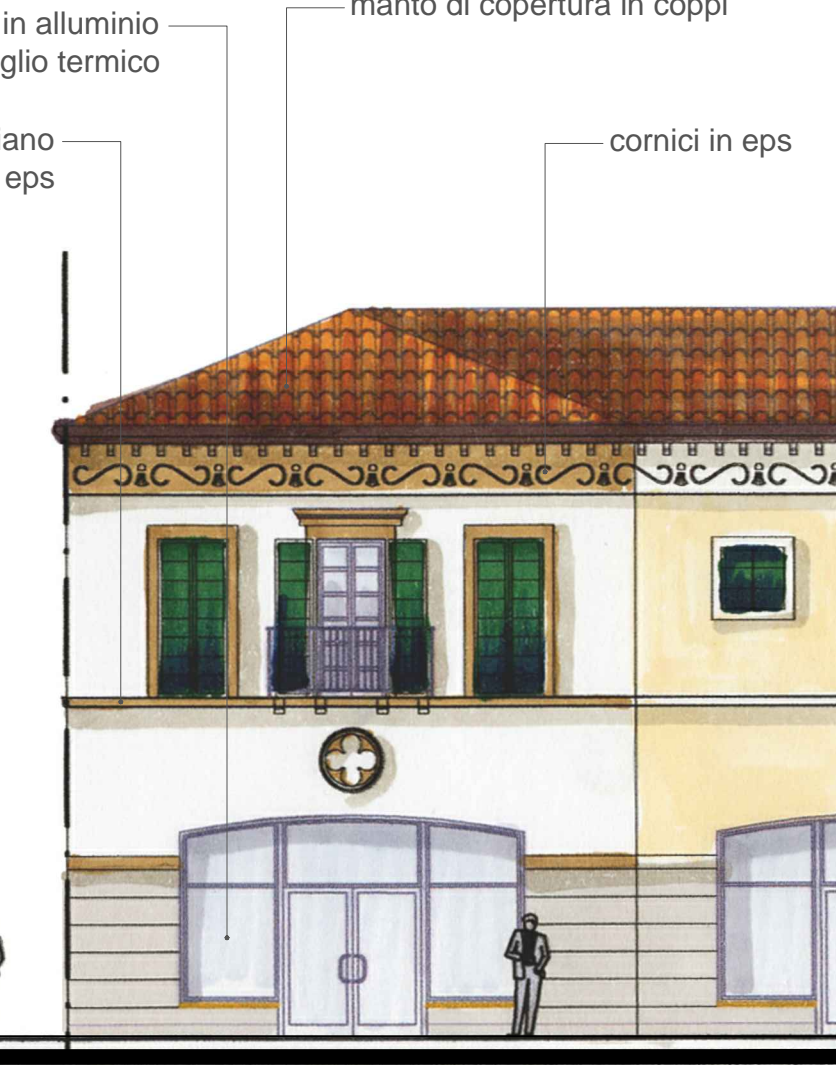

240 241

Prospetto T2

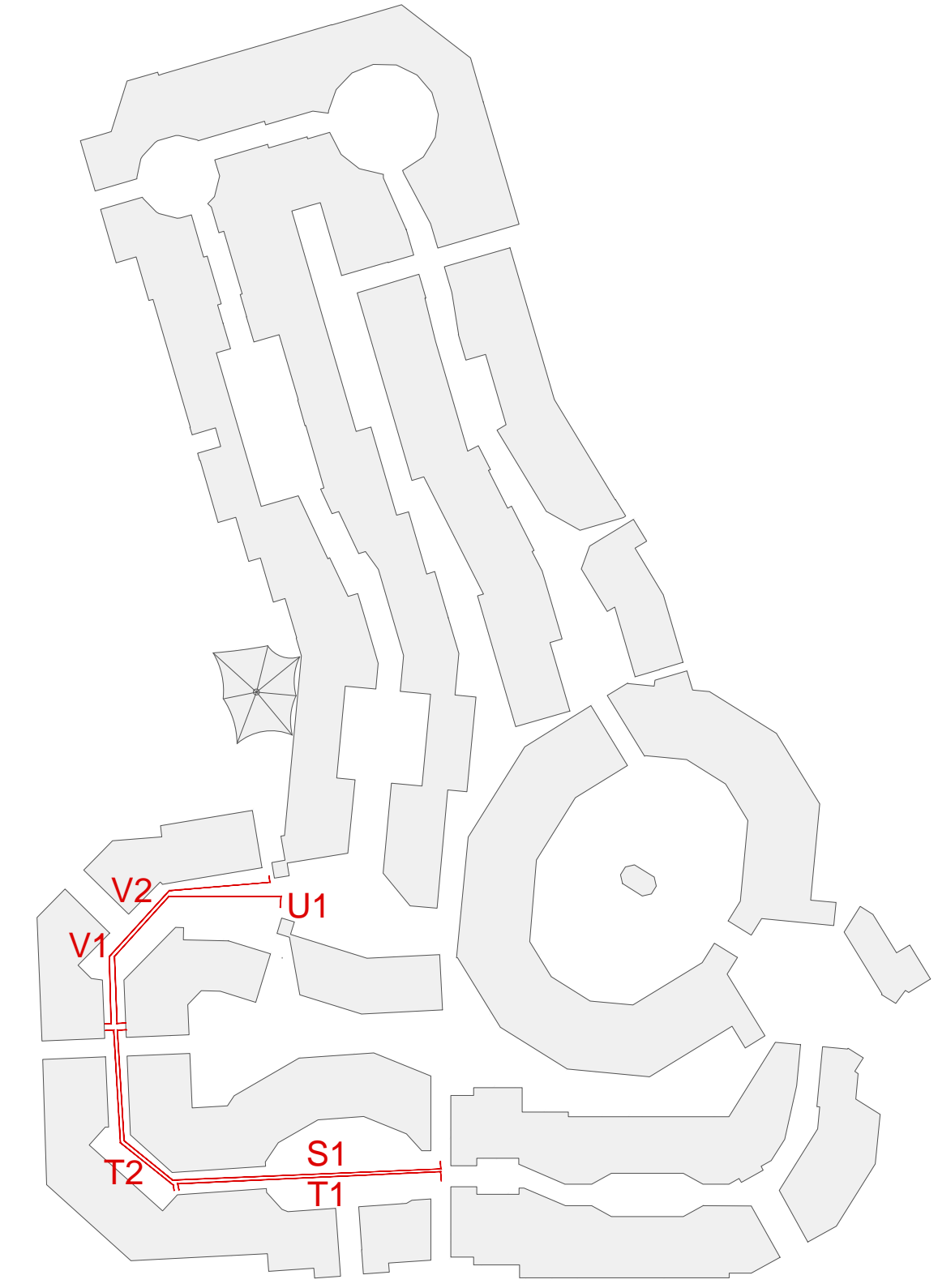

PROVINCIA di VENEZIA
COMUNE di NOVENTA di PIAVE

PROGETTO DEFINITIVO
"MODIFICHE ALL'INSEDIAMENTO COMMERCIALE
NOVENTA DESIGNER OUTLET"

Proponente: **BMG NOVENTA s.r.l.**
Via Del Ponte di Piscina Cupa, 64
00128 - ROMA - FRAZ. CASTEL ROMANO

Progetto: **NOVENTA s.r.l.**
Via Del Ponte di Piscina Cupa, 64
00128 - ROMA - FRAZ. CASTEL ROMANO

PROGETTO: PARTICOLARI PROSPETTI		ELABORATO 022	CODICE ELABORATO P6580002200A5	
3				
2				
1				
0				
REV.	EMISSIONE DESCRIZIONE	DATA	REDAITTO	VERIFICATO
		APRILE 2015	SPINELLA	DE MARZO
			GRANZOTTO	
PROGETTISTI: Paolo Giustiniani, Ingegnere; Andrei Perakhodtsev, Architetto; Caterina Ovazza, Architetto; Pietro Bruscoli, Ingegnere		COORDINATORE PROGETTO: Valter Granzotto, Architetto; De Marzo Spinnella, Architetto; Geometra		
HYDEA S.p.A. Via del Roseto Fiorentino, 2g 50142 - Firenze - Italia Direttore Tecnico (Art. 53 D.P.R. 554/21 Dicembre 1989) Dott. Ing. Paolo Giustiniani-ovazza Ingegnere di Firenze n° 1818		SCALA: 1:100 FILE: P6580002200A5.dwg CTB: Architettura.ctb		
PROTECO engineering Venezia - Parco Scientifico Tecnologico Vega - 30175, Via delle Industrie, 13 - tel. +39 041 5093574/6 fax 041 5093708 San Donà di Piave - 30027, Via C. Battisti, 39 - tel. +39 0421 54589 fax 0421 54532 www.protecoeng.com P.I. 03952490278				