

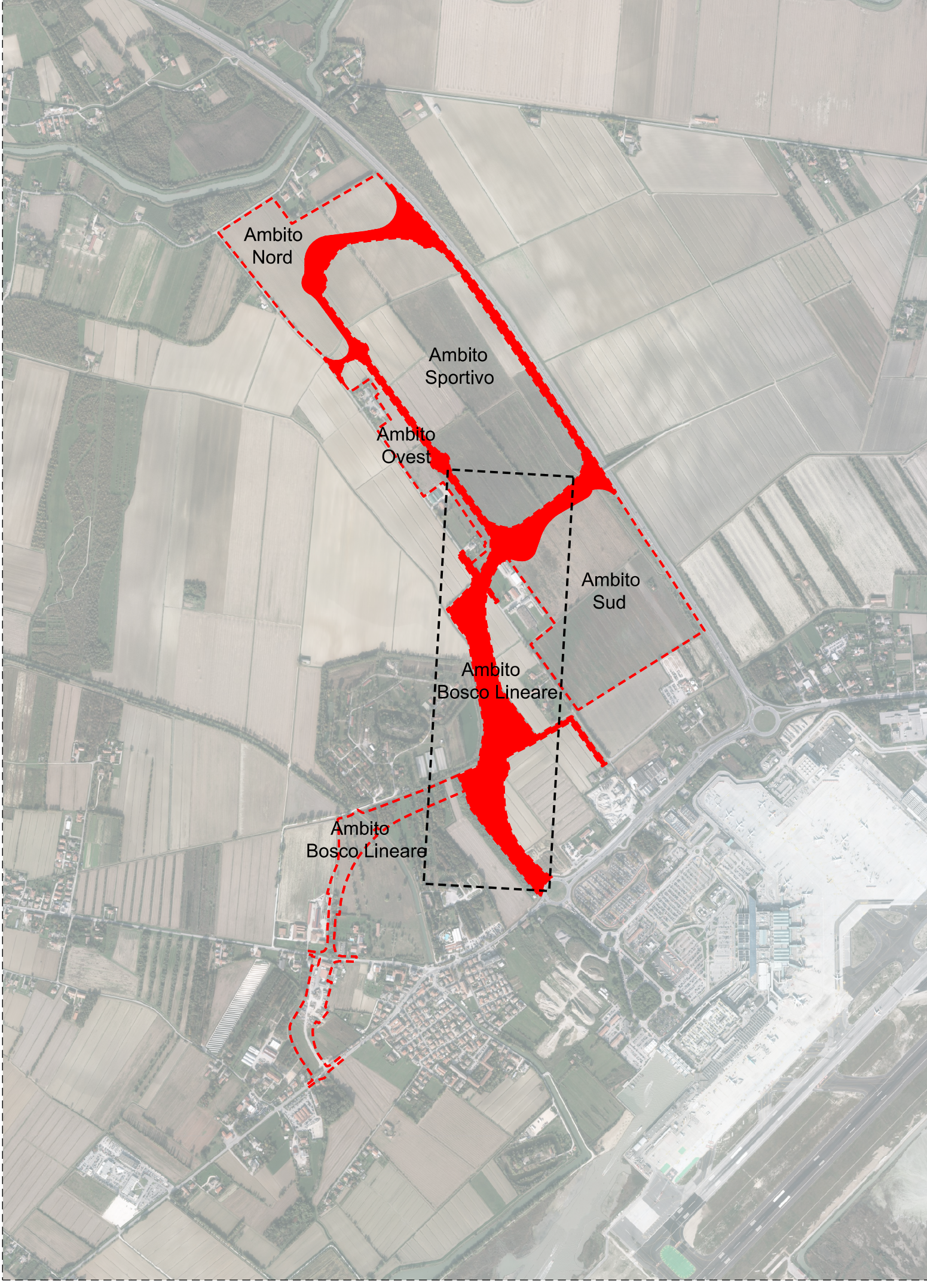

AMBITO BOSCO LINEARE Lotto 1- Planimetria di progetto
scala 1:2.500

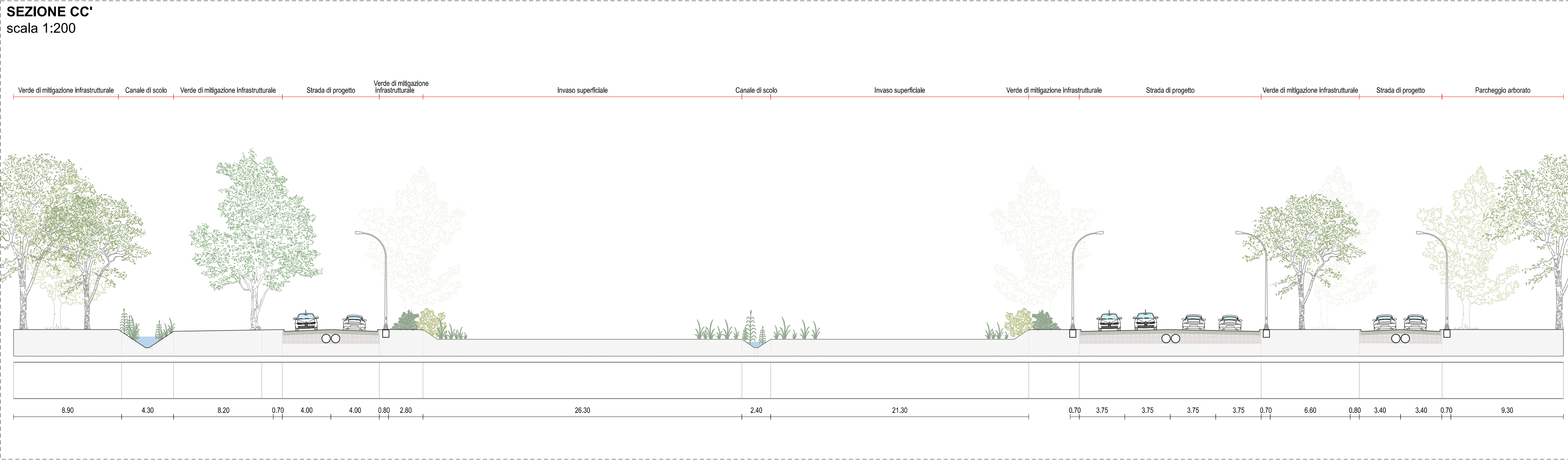
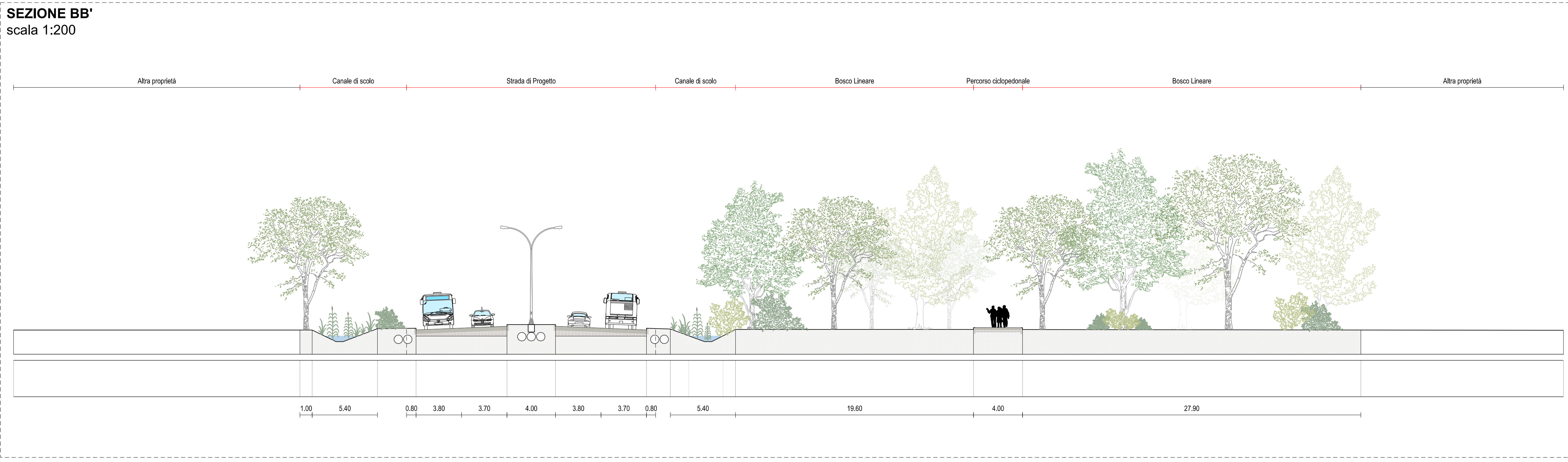
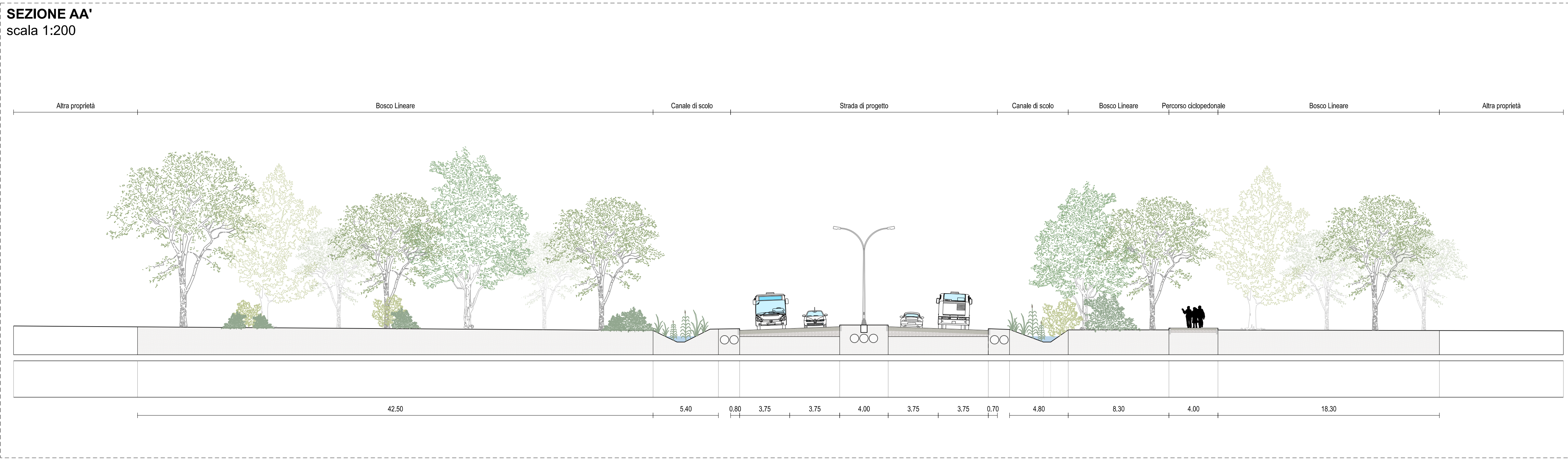

COMMITTENTE

COMUNE DI VENEZIA

Città metropolitana di Venezia

PROGETTO

**PIANO INTEGRATO METROPOLITANO
EX ART 21 DL 152/21 - PNRR M5C2
INTERVENTO 2.2.**

BOSCO DELLO SPORT
Intervento I03 - Opere a verde e di paesaggio

PROGETTISTA

AGRI.TE.CO. Ambiente Progetto Territorio sc
via Tullio 12, 30135 Marghera (PD) - www.agriteco.com
agriteco.info@agriteco.com | agriteco@pec.it | tel. +39041500484
fax. 0415001059

Gruppo di progettazione

Arch. Dott. Roberto Rocco
Arch. Francesco Bortolato
Geom. Davide Folin
Arch. Francesca Giamlini
Ing. Loris Lovo
Dott. Francesca Pavanello
Dott. Alessandro Vendramini

EMISSIONE

**PROGETTO DI FATTIBILITÀ
TECNICO-ECONOMICA**

(di cui agli artt. 44 e 48 del decreto-legge 31 maggio 2021, n. 77, convertito nella legge 29 luglio 2021, n. 108, delle prime indicazioni e prescrizioni per la stesura dei Piani di Sicurezza e dell'aggiornamento dello studio del traffico).

TITOLO ELABORATO

**OPERE A VERDE E DI PAESAGGIO
Ambito BOSCO LINEARE - Lotto 1
Sezioni tipologiche**

REV.	DATA	FILE	OGGETTO	DIS.	APPR.
a	18/03/22	I03-PFTE-L01-A.dwg	Prima emissione	F.B.	R.R.
b					
c					
d					
e					
f					
g					
h					

RESPONSABILE UNICO DEL PROCEDIMENTO:
Arch. Cristina Gueretta

ELABORATO N. **L-010**

DATA:	SCALA:	FILE:	N. INTERVENTO
18/03/22	1:200	I03-PFTE-L01-A.dwg	I-03
PROGETTO	DISEGNO	VERIFICA	APPROVAZIONE
R. Rocco	F. Bortolato	R. Rocco	A. Vendramini