



REGIONE  
DEL VENETO

CITTÀ  
METROPOLITANA DI  
VENEZIA

COMUNE  
DI FOSSALTA DI  
PORTOGRUARO

Oggetto

**Valutazione previsionale di impatto acustico**  
*ai sensi dell'art. 8, comma 4 della L. 447/95 e  
art. 4 della D.D.G. ARPAV n. 3/2008*

Tavola

**Annesso Ia: Planimetria con ubicazione delle  
sorgenti sonore di fatto - Forno 11 e Forno 12**

Redattore



*Sede legale: c/o Parco Scientifico Tecnologico VEGA  
via delle Industrie, 5  
30175 Marghera (VE)  
Tel. 041 5093820; Fax 041 5093886  
www.eambiente.it; info@eambiente.it*

Cliente



*Via Ita Marzotto 8  
30025 Fossalta di Portogruaro (VE)*

Legenda

- Sorgenti G01:** Sorgenti connesse a impianti e tamponamenti collocati sul fronte OVEST
- Sorgenti G02:** Composizione e carico rottame
- Sorgenti G03:** Sorgenti connesse a impianti e tamponamenti sul fronte NORD
- Sorgenti G04:** Sorgenti connesse a tamponamenti e impianti dei fabbricati HOT-END
- Sorgenti G05:** Sorgenti connesse a tamponamenti e impianti dei fabbricati COLD-END
- Sorgenti G06:** Impianti vari esterni HOT-END

C20-007091	ANNESSE Ia	---
Commessa	Tavola	Scala
A3	20/07/2020	R00
Formato	Data	Revisione
DC	ER	GC
Elaborazione	Verifica	Approvazione



REGIONE  
DEL VENETO

CITTA'  
METROPOLITANA DI  
VENEZIA

COMUNE  
DI FOSSALTA DI  
PORTOGRUARO

Oggetto

**Valutazione previsionale di impatto acustico**  
*ai sensi dell'art. 8, comma 4 della L. 447/95 e  
art. 4 della D.D.G. ARPAV n. 3/2008*

Tavola

**Annesso Ib: Planimetria con ubicazione delle  
sorgenti sonore di fatto - Forno 13**

Redattore



*Sede legale: c/o Parco Scientifico Tecnologico VEGA  
via delle Industrie, 5  
30175 Marghera (VE)  
Tel. 041 5093820; Fax 041 5093886  
www.eambiente.it; info@eambiente.it*

Cliente



*Via Ita Marzotto 8  
30025 Fossalta di Portogruaro (VE)*

Legenda

**Forno 13**  
**Metano**  
**Elettrofiltro**  
**Locale servizi**  
**Locale compressori**  
**Locale pompe a vuoto**  
**Torre booster**  
**Locale tratt. acque**  
**Composizione**  
**Rottame**  
**Filtro officina**

C20-007091	ANNESSE Ib	---
Commessa	Tavola	Scala
A3	20/07/2020	R00
Formato	Data	Revisione
DC	ER	GC
Elaborazione	Verifica	Approvazione

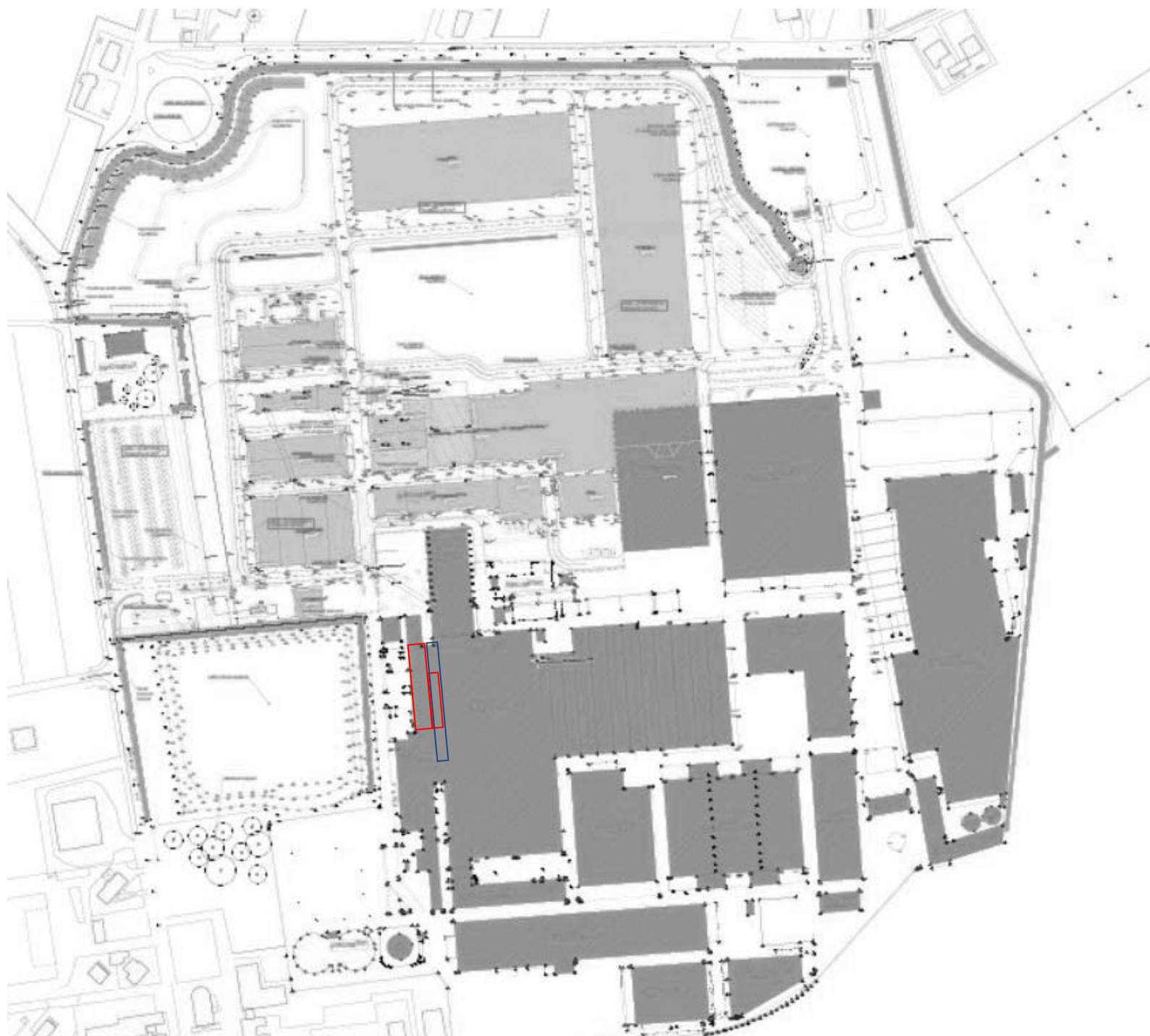

REGIONE  
DEL VENETO

CITTÀ  
METROPOLITANA DI  
VENEZIA

COMUNE  
DI FOSSALTA DI  
PORTOGRUARO

Oggetto

**Valutazione previsionale di impatto acustico**  
*ai sensi dell'art. 8, comma 4 della L. 447/95 e  
art. 4 della D.D.G. ARPAV n. 3/2008*

Tavola

**Annesso Ic: Planimetria con ubicazione degli  
interventi di mitigazione acustica allo stato di  
fatto - HOT-END Forno11**

Redattore



*Sede legale: c/o Parco Scientifico Tecnologico VEGA  
via delle Industrie, 5  
30175 Marghera (VE)  
Tel. 041 5093820; Fax 041 5093886  
www.eambiente.it; info@eambiente.it*

Cliente



*Via Ita Marzotto 8  
30025 Fossalta di Portogruaro (VE)*

**Area interventi STEP 1 già realizzati**  
**Area interventi STEP 2 autorizzati con permesso  
di costruire**

C20-007091	ANNESSE Ic	---
Commessa	Tavola	Scala
A3	20/07/2020	R00
Formato	Data	Revisione
DC	ER	GC
Elaborazione	Verifica	Approvazione

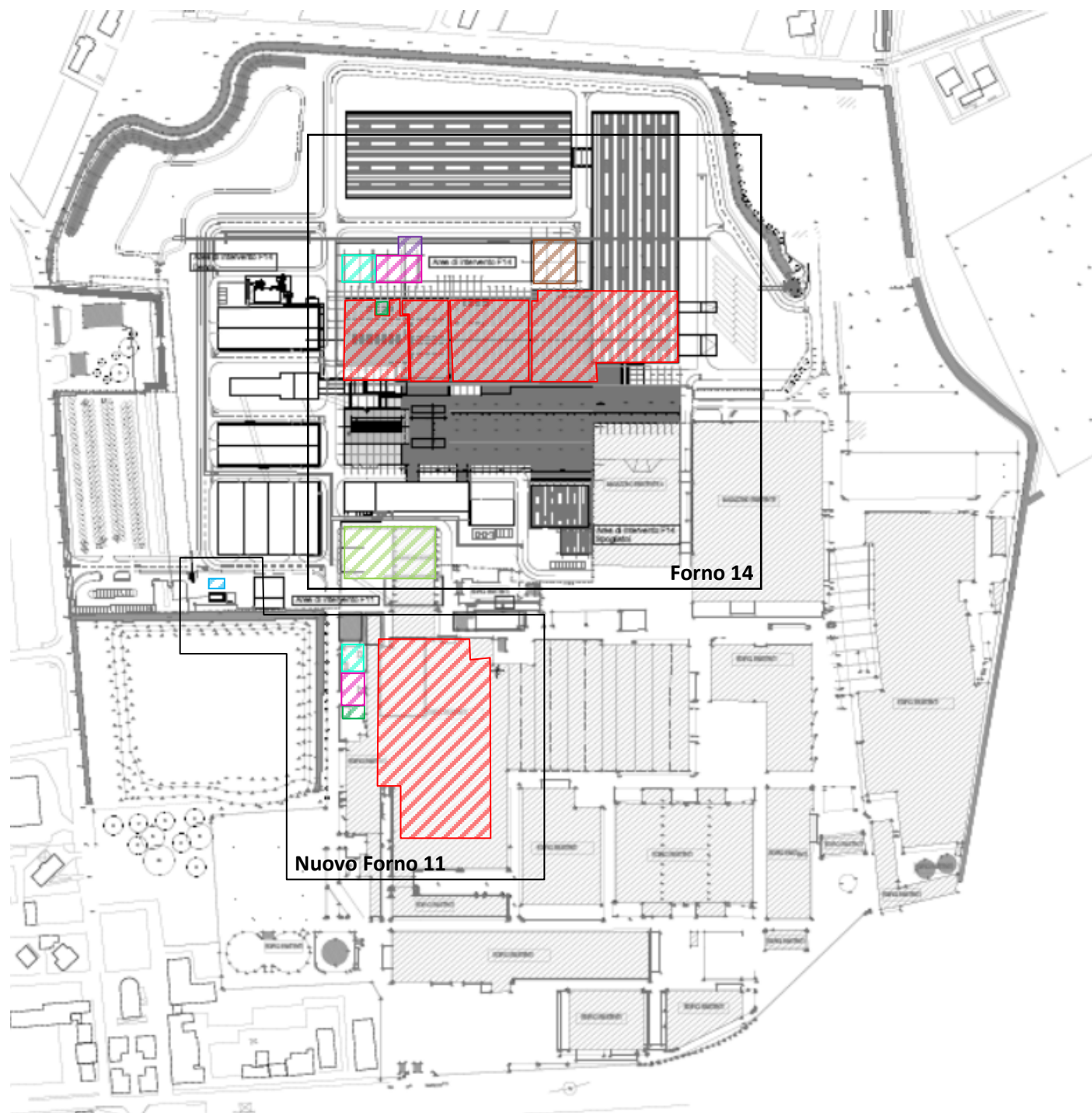

REGIONE  
DEL VENETO

CITTÀ  
METROPOLITANA DI  
VENEZIA

COMUNE  
DI FOSSALTA DI  
PORTOGRUARO

Oggetto

**Valutazione previsionale di impatto acustico**  
*ai sensi dell'art. 8, comma 4 della L. 447/95 e  
art. 4 della D.D.G. ARPAV n. 3/2008*

Tavola

**Annesso Id: Planimetria con ubicazione delle  
sorgenti sonore di progetto - Nuovo Forno 11  
e Forno 14**

Redattore



*Sede legale: c/o Parco Scientifico Tecnologico VEGA  
via delle Industrie, 5  
30175 Marghera (VE)  
Tel. 041 5093820; Fax 041 5093886  
www.eambiente.it; info@eambiente.it*

Cliente



*Via Ita Marzotto 8  
30025 Fossalta di Portogruaro (VE)*

Legenda

**Forno 14: Sorgenti connesse ai tamponamenti del reparto Hot End e Cold End**

**Locale servizi: Sorgenti connesse al locale servizi**

**Locale compressori: Sorgenti connesse al locale compressori**

**Locale pompe a vuoto: Sorgenti connesse al locale pompe a vuoto**

**Torre booster: Torre booster**

**Filtro officina: Sorgenti connesse al filtro officine**

**Nuovo Forno 11: Sorgenti connesse ai tamponamenti del reparto**

**Torre booster: Torre booster**

**Locale compressori: Sorgenti connesse al locale compressori**

**Locale pompe a vuoto: Sorgenti connesse al locale pompe a vuoto**

**Metano: Sorgenti connesse alla cabina metano**

**Composizione: Sorgenti connesse al locale composizione**

C20-007091	ANNESSO Id	---
Commessa	Tavola	Scala
A3	20/07/2020	R00
Formato	Data	Revisione
DC	ER	GC
Elaborazione	Verifica	Approvazione

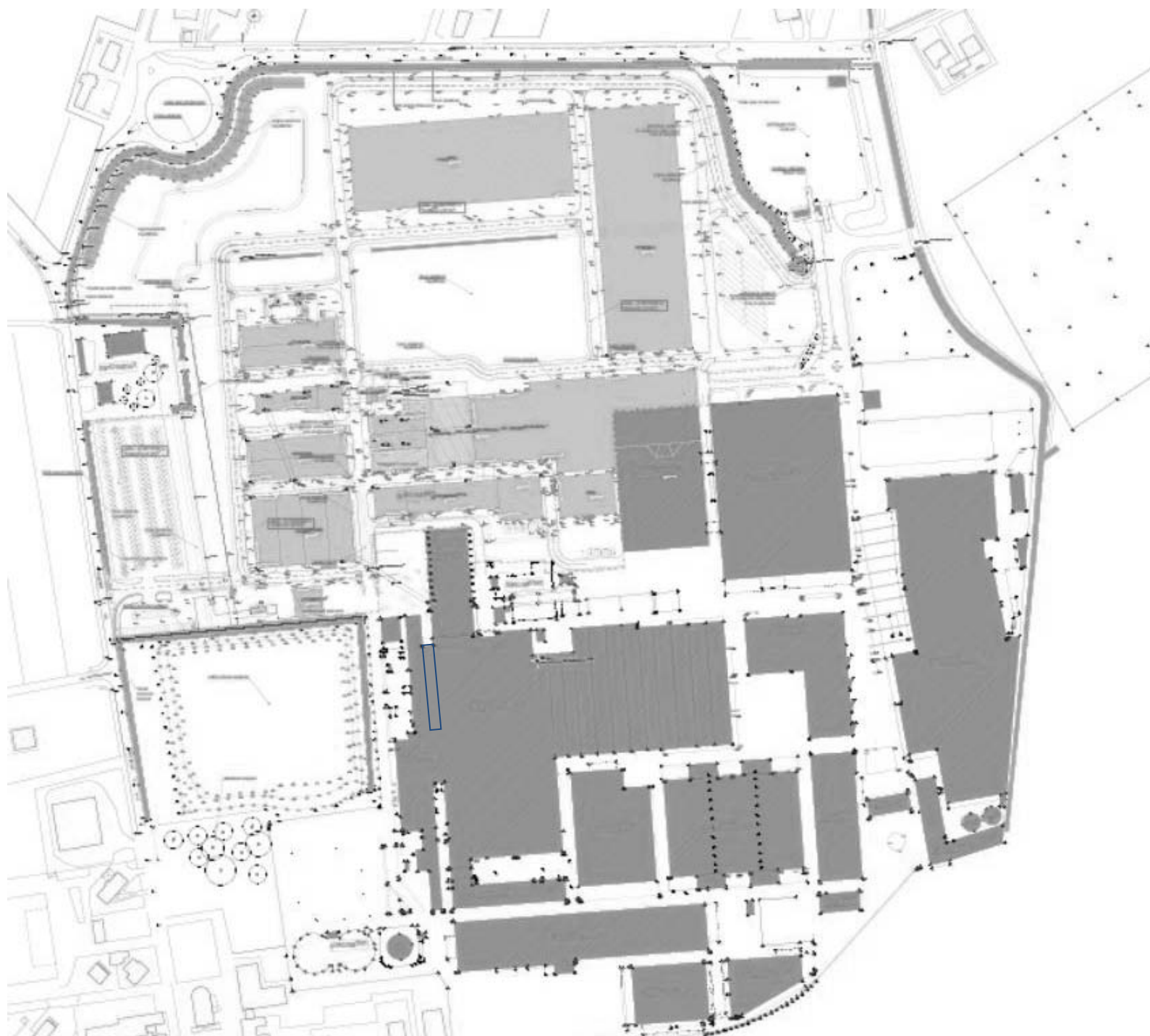

REGIONE  
DEL VENETO

CITTÀ  
METROPOLITANA DI  
VENEZIA

COMUNE  
DI FOSSALTA DI  
PORTOGRUARO

Oggetto

**Valutazione previsionale di impatto acustico**  
*ai sensi dell'art. 8, comma 4 della L. 447/95 e  
art. 4 della D.D.G. ARPAV n. 3/2008*

Tavola

**Annesso Ic: Planimetria con ubicazione degli  
interventi di mitigazione acustica allo stato di  
progetto - HOT-END Forno11**

Redattore



*Sede legale: c/o Parco Scientifico Tecnologico VEGA  
via delle Industrie, 5  
30175 Marghera (VE)  
Tel. 041 5093820; Fax 041 5093886  
www.eambiente.it; info@eambiente.it*

Cliente



*Via Ita Marzotto 8  
30025 Fossalta di Portogruaro (VE)*

**Area interventi STEP 2 di progetto**

C20-007091	ANNESSE Ie	---
Commessa	Tavola	Scala
A3	20/07/2020	R00
Formato	Data	Revisione
DC	ER	GC
Elaborazione	Verifica	Approvazione