

Profili AA _Vista Sud

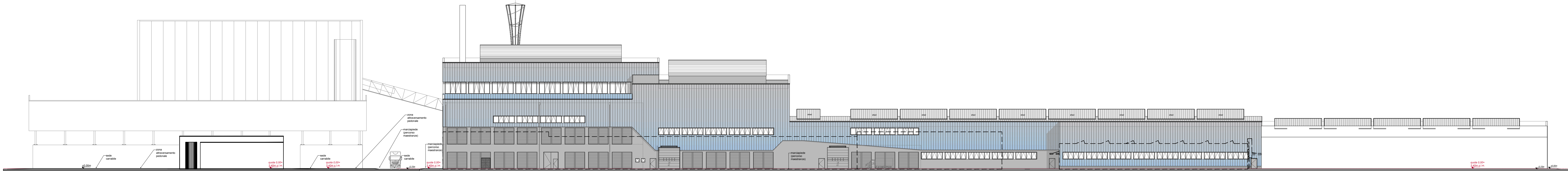

Profili BB _Vista Sud

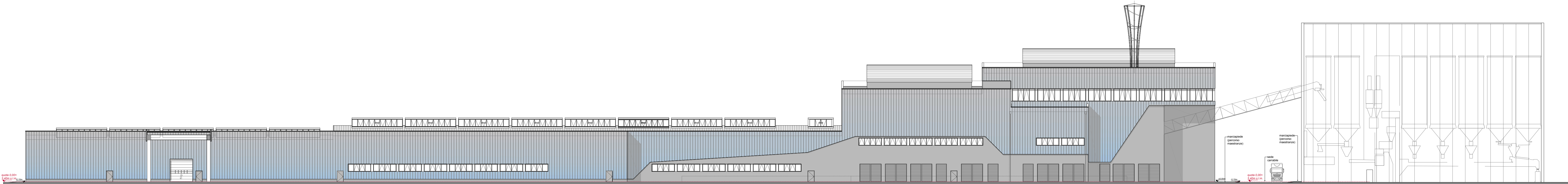

Profili CC _Vista Nord

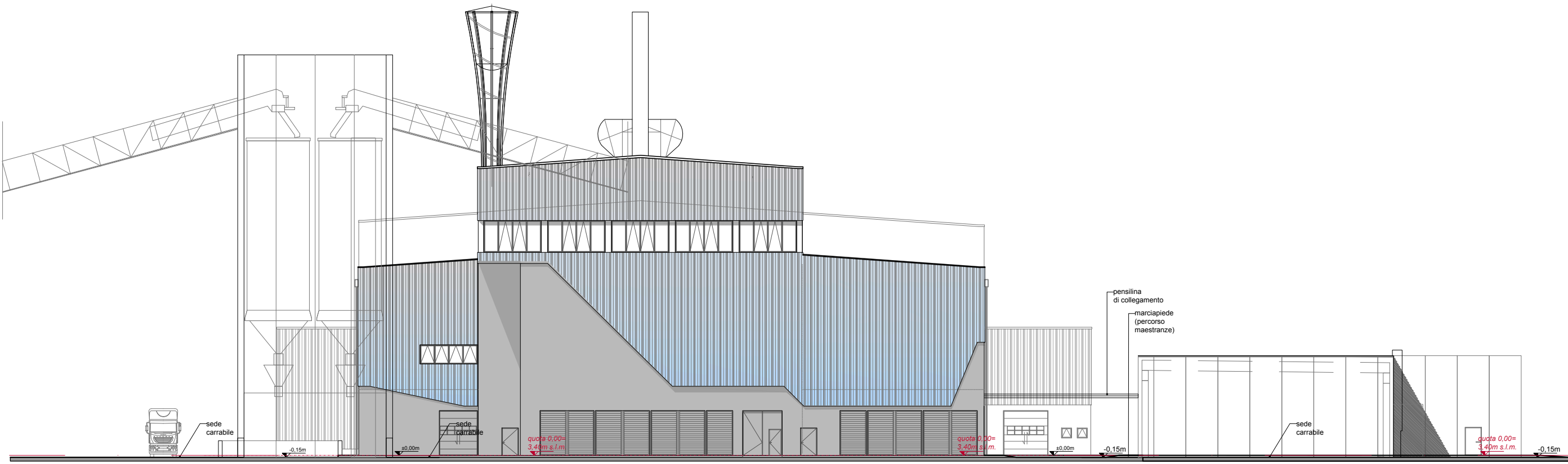

Profili DD_ _Vista Ovest

Profili AA - BB- CC - DD scala 1:300

N°	REVISIONE	DATA	OGGETTO



Città Metropolitana
di VENEZIA

Regione VENETO

PROGETTO

Ampliamento "Vetreria Zignago Vetro "
di Fossalta di Portogruaro
Sezione II
Forno Fusorio F1bis
Progetto Definitivo

COMMITTENTE

 Zignago Vetro S.p.A.
Viale Ita Marzotto, 8
30025 - Villanova di Fossalta di Portogruaro
VENEZIA

TITOLO ELABORATO

Profili urbanistici dello Stato di Progetto
Profili AA' - BB' - CC - DD'

NUMERO ELABORATO

PD-PL-A-D2.2

SCALA

1:300

DIM. FOGLIO

A0 - 1100 x 841 mm

DATA PRIMA EMISSIONE

03.07.2017

PROGETTISTI

Arch. Flavia Da Ros
Ing. Pieralberto Fadati

FIRME COMMITTENTE