

PIANTA PIANO TERRA

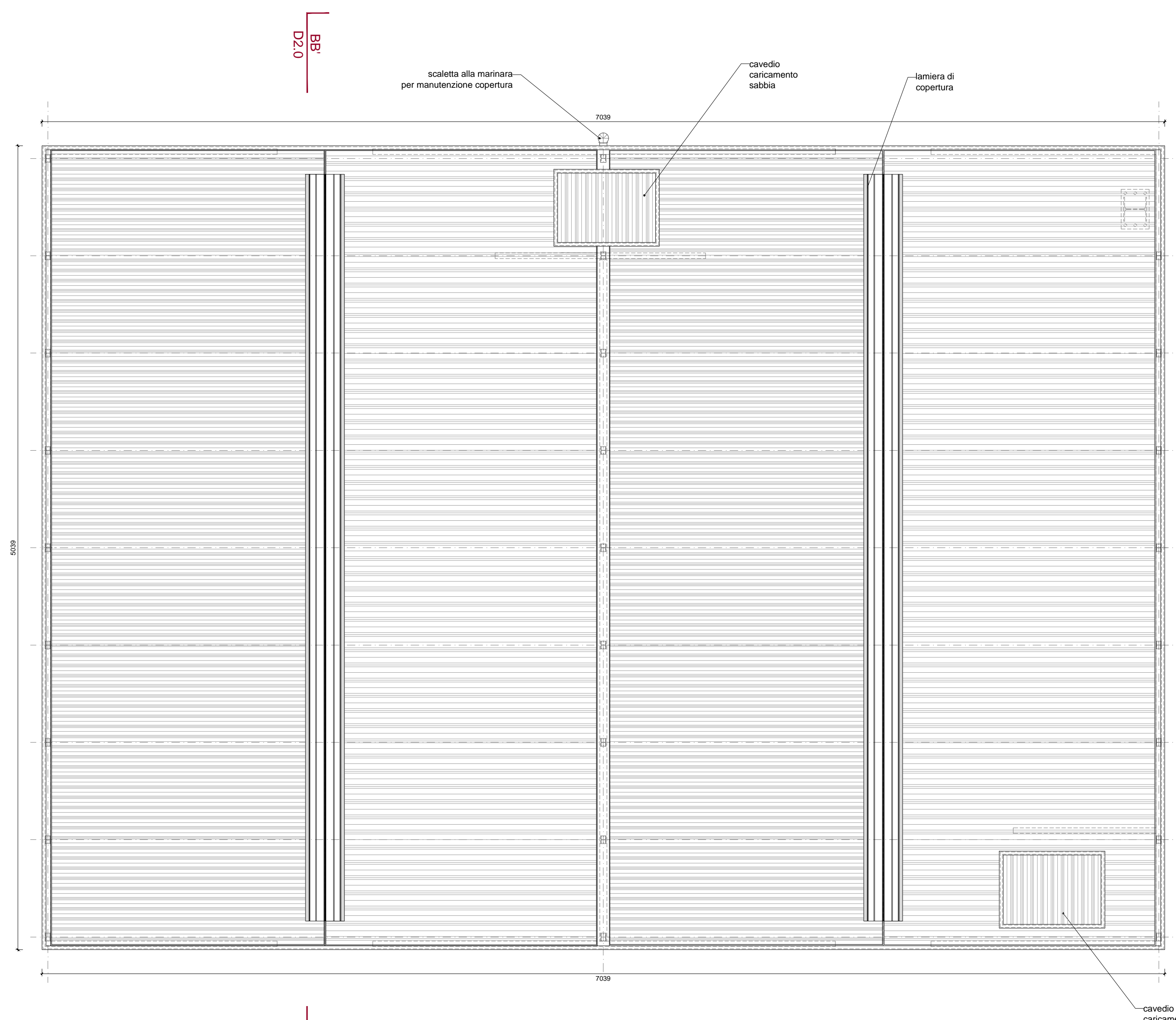

PIANTA PIANO COPERTURA

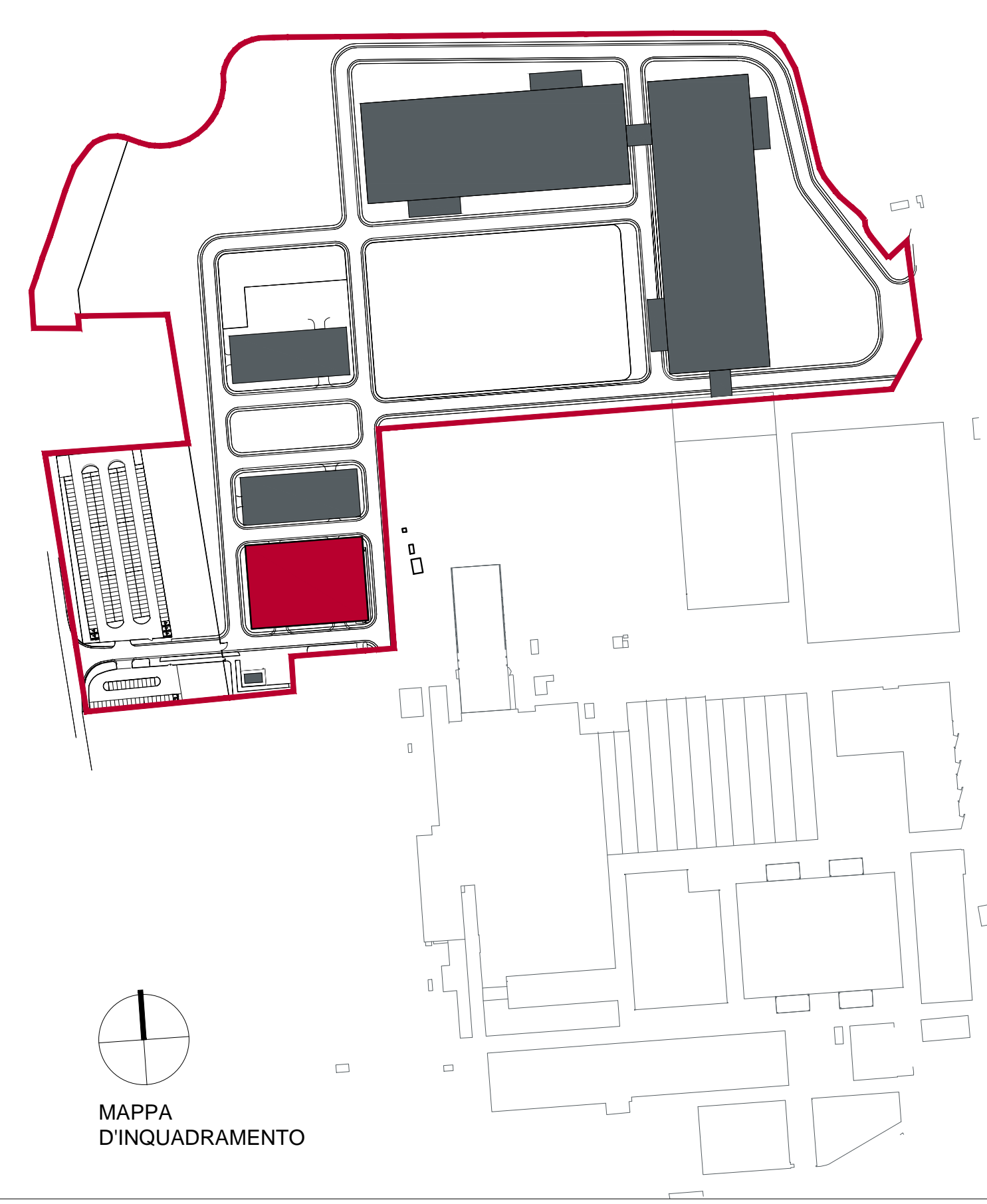

INDICI EDILIZI DELL'EDIFICIO
(secondo le Norme Tecniche Operative del Piano degli Interventi (PI) - Variante n. 1
Legge Regionale n. 11/2004 e s.m.i.)

LOCALE E DESTINAZIONE D'USO	SUPERFICIE COPERTA (Sc)	SUPERFICIE UTILE (Su)	ALTEZZA MEDIA UTILE (Hm)	ALTEZZA FABBRICATO (Hf)	ALTEZZA FRONTE (Hf)	VOLUME FABBRICATO (V)
deposito sabbia	3.546,95 mq	3.389,45 mq	14,00 m	14,51 m	15,15 m	47.452,30 mc

Requisiti igienico-sanitari ai sensi della Circolare n°13 del 17/1/1997
"Criteri generali di valutazione dei nuovi insediamenti produttivi e del terziario"
(D. Lgs. 626/94 e D. Lgs. 242/96)

LOCALE E DESTINAZIONE D'USO	TIPOLOGIA FABBRICATO	SUPERFICIE DI CALPESTIO (Su)	RAPPORTO ILLUMINANTE (da normativa)	SUPERFICIE ILLUMINANTE (di progetto)	RAPPORTO AERAZIONE (da normativa)	SUPERFICIE AERAZIONE (di progetto)
deposito sabbia	locale non presidiato	3.389,45 mq	1/30 fino 400mq 1/60 oltre 400mq (73,13 mq richiesti)	277,20 mq (verificato)	1/30 fino 400mq 1/60 oltre 400mq (73,13 mq richiesti)	88,20 mq (verificato)

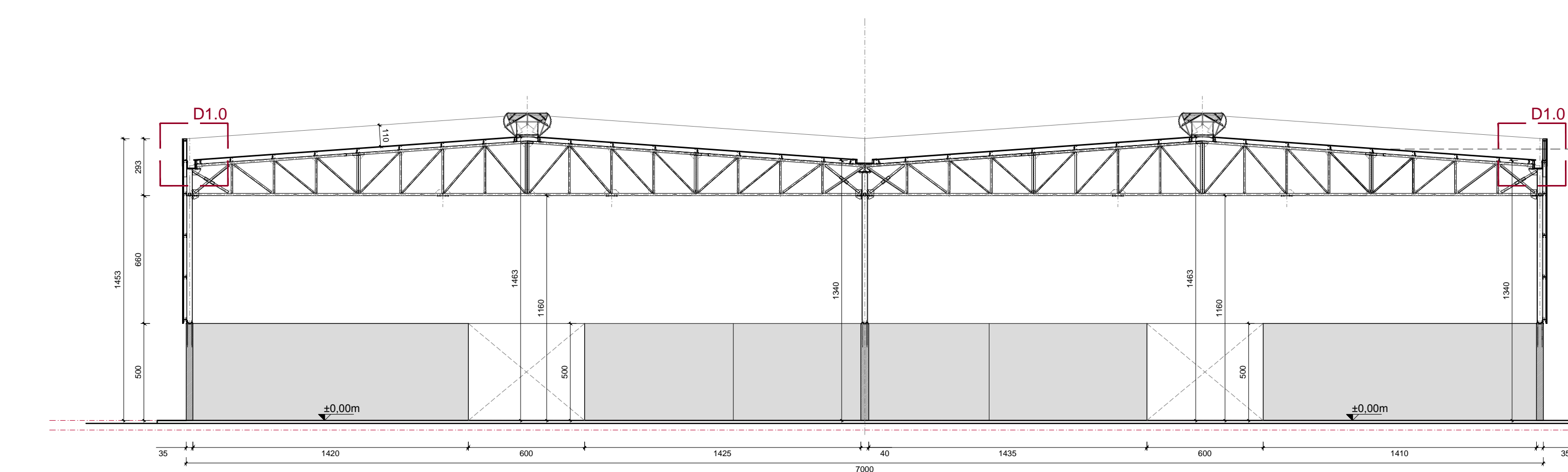

SEZIONE AA'

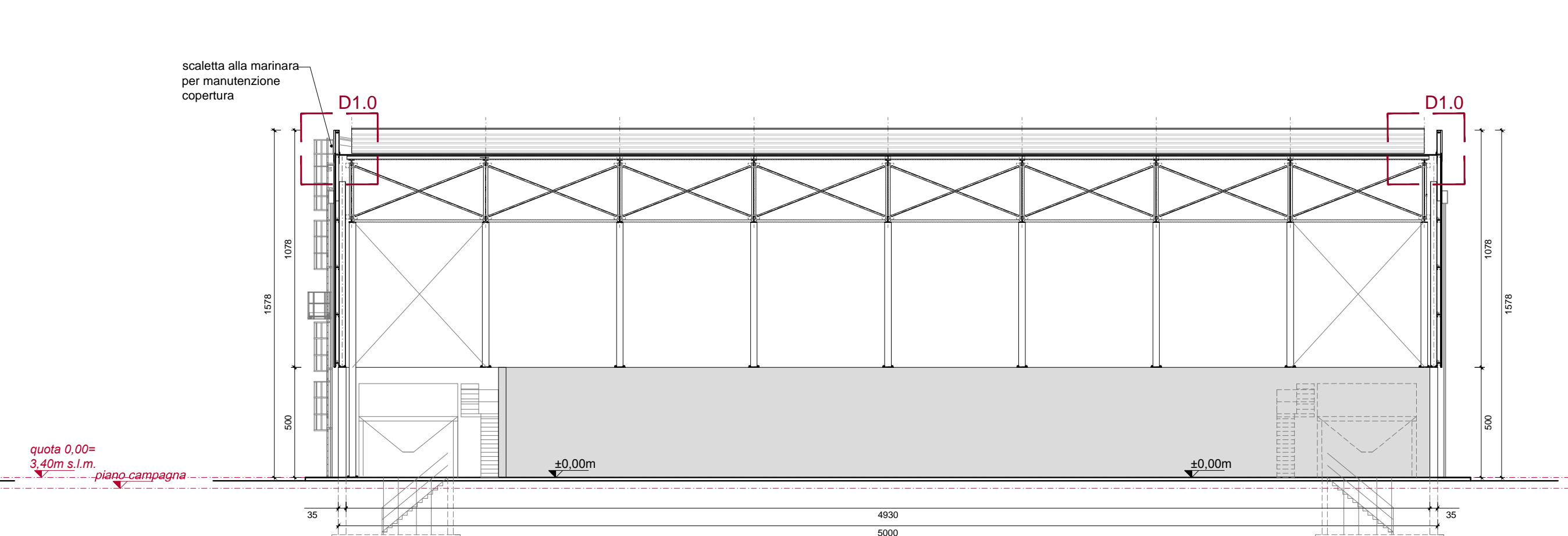

SEZIONE BB'

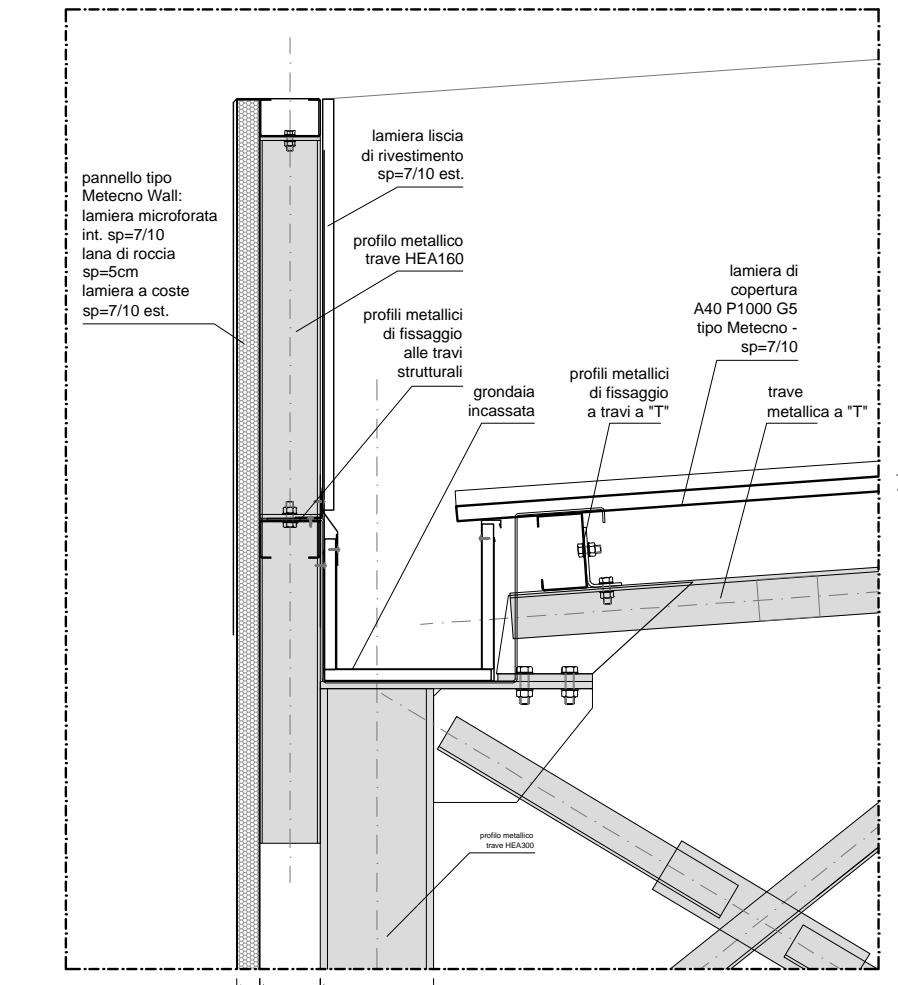

D1.0. DETTAGLIO NODO PARETE-COPERTURA. scala 1:20

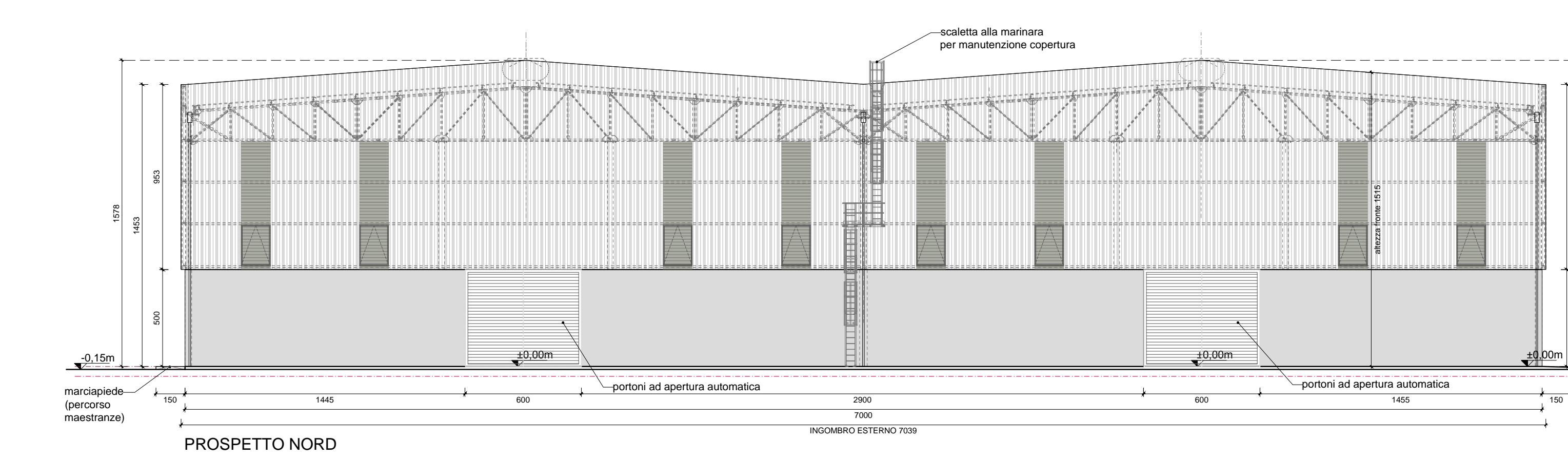

PROSPETTO NORD

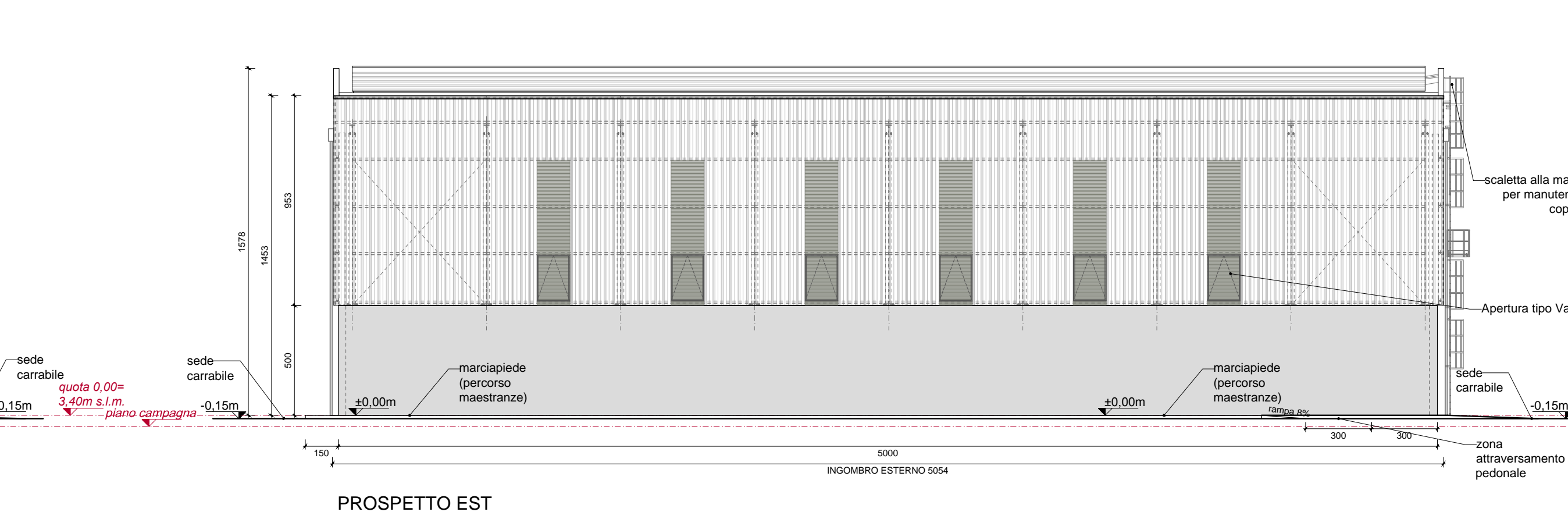

PROSPETTO EST

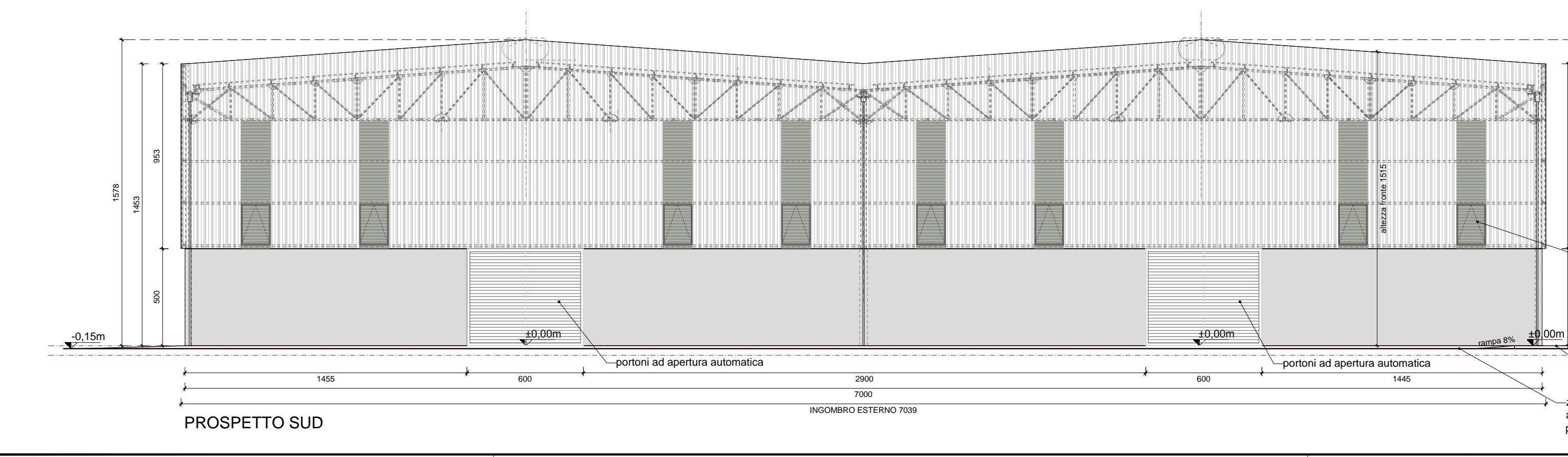

PROSPETTO SUD

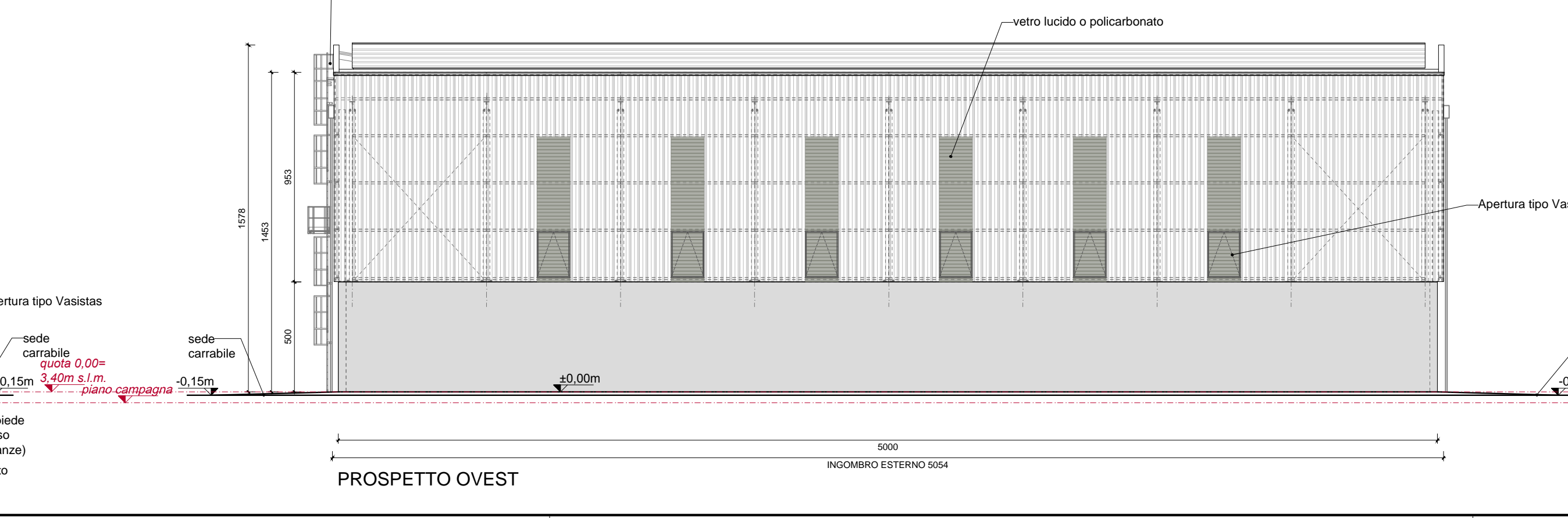

PROSPETTO OVEST

N° REVISIONE	DATA	OGGETTO

Città Metropolitana di VENEZIA
Regione VENETO

PROGETTO

Ampliamento "Vetreria Zignago Vetro"
di Fossalta di Portogruaro

Sezione I
Sistemazione Area, Viabilità e Depositi
Progetto Definitivo

COMITENTE

Zignago Vetro S.p.A.
Viale Ita Marzotto, 8
30025 - Villanova di Fossalta di Portogruaro
VENEZIA

TITOLO ELABORATO

Deposito sabbia.
Pianta piano terra e copertura
Sezioni AA' - BB'
Prospetti e dettagli

NUMERO ELABORATO

PD-DS-A-D2.0

SCALA
1:200
1:20

DIM. FOGLIO
A0 (1189 x 841 mm)

DATA PRIMA EMISSIONE
03.07.2017

PROGETTISTI

Arch. Flavia Da Ros
Ing. Pieralbino Fadati

FRME COMMITENTE