

PIANTA PIANO TERRA
PROGETTO SCALA 1:100

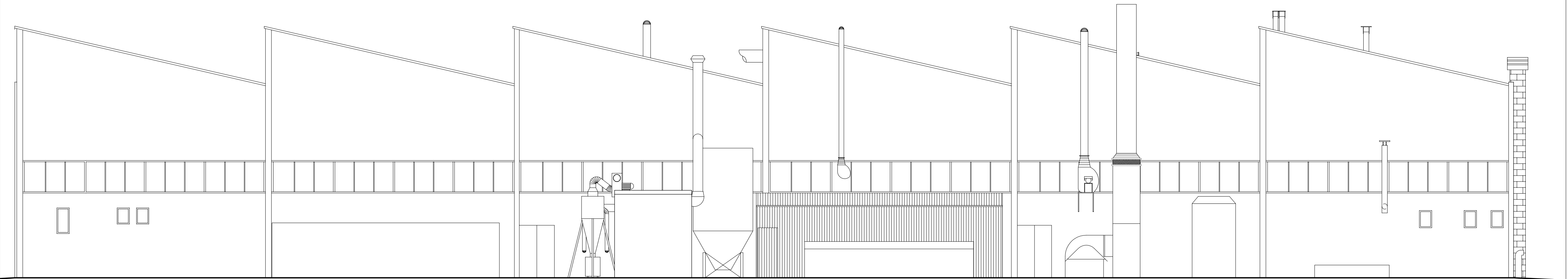

PROSPETTO OVEST

REPARTO GALVANICA

PROGETTO		
N° VASCA	TIPO DI LAVORAZIONE	VOL. DI RIEMPIMENTO (L)
1	SGRASSATURA AD ULTRASUONI	750
2	LAVAGGIO	800
3	DECAPAGGIO	1300
3A	DECAPAGGIO PER ALLUMINIO	1000
4	SGRASSATURA ELETTROLITICA	1500
5	NEUTRALIZZAZIONE	850
6	NICHELATURA	4000
7	ATTIVAZIONE	2000
8	OTTONATURA	2200
8A	OTTONATURA (in sostituzione della vasca 8)	2200
10	DENICHELATURA	2000
11		
12	DORATURA	2500
13	RECUPERO ORO	800
15	CROMO III	2000
16	RECUPERO CROMO III	1900
17		
18	NICHELATURA SPENTA	2000
19	NICHEL WOOD	4500
20	RADDRIZZATORI	
21	NICHELATURA	10000
21A	RAMATURA ALCALINA	1500
22	NICHELATURA	6000
23	NICHEL NERO	3000
24	EQUALIZZAZIONE ACQUE	
24A	EQUALIZZAZIONE II	
24B	AUMENTO Ph	
24C	FORMAZIONE FANGHI	
24D	ACQUA D'USCITA	
24E	RILANCIO FANGHI	
27	PULTRICE	
28	FORNO	
29	FORNO	
30	CLORURO FERRICO	
31	SODA CAUSTICA	
32	ACIDO SOLFORICO	
33	FLOCCULANTE	
34	ANTISCHIUMA SILICONICO	
C	CEMENTAZIONE	1400

REGIONE VENETO COMUNE DI MARCON CITTA' METROPOLITANA DI VENEZIA

DITTA: **CMZ GALVANOTECNICA s.r.l.** (p. iva 04255470272)
sede: via Vittorio Veneto civ. 30 - 30020 Marcon (VE)

UBICAZIONE: via Vittorio Veneto civ. 30 - 30020 Marcon (VE)
Comune di Marcon - Sez. U - Fg.5 - mapp.62 sub.10

PROGETTO:

SCREENING
DI V.I.A.

OGGETTO: PIANTA PIANO TERRA scala 1:100
PROSPETTO OVEST scala 1:100

TAVOLA: **2**

PROGETTO

Moretto & Barbato
architetti associati Moretto arch. Federico
Barbato arch. Silvia

Marcon (Ve) via R. Lombardi civ.14/1- tel. 0415950820 - fax. 0414567075

il progettista:  protocollo

il committente: 

REVISIONE	DATA	DESCRIZIONE	
0	23.07.2018	Emissione	C9

A termini di legge ci riserviamo la proprietà di questo disegno con il divieto di riprodurlo o di renderlo noto a terzi.