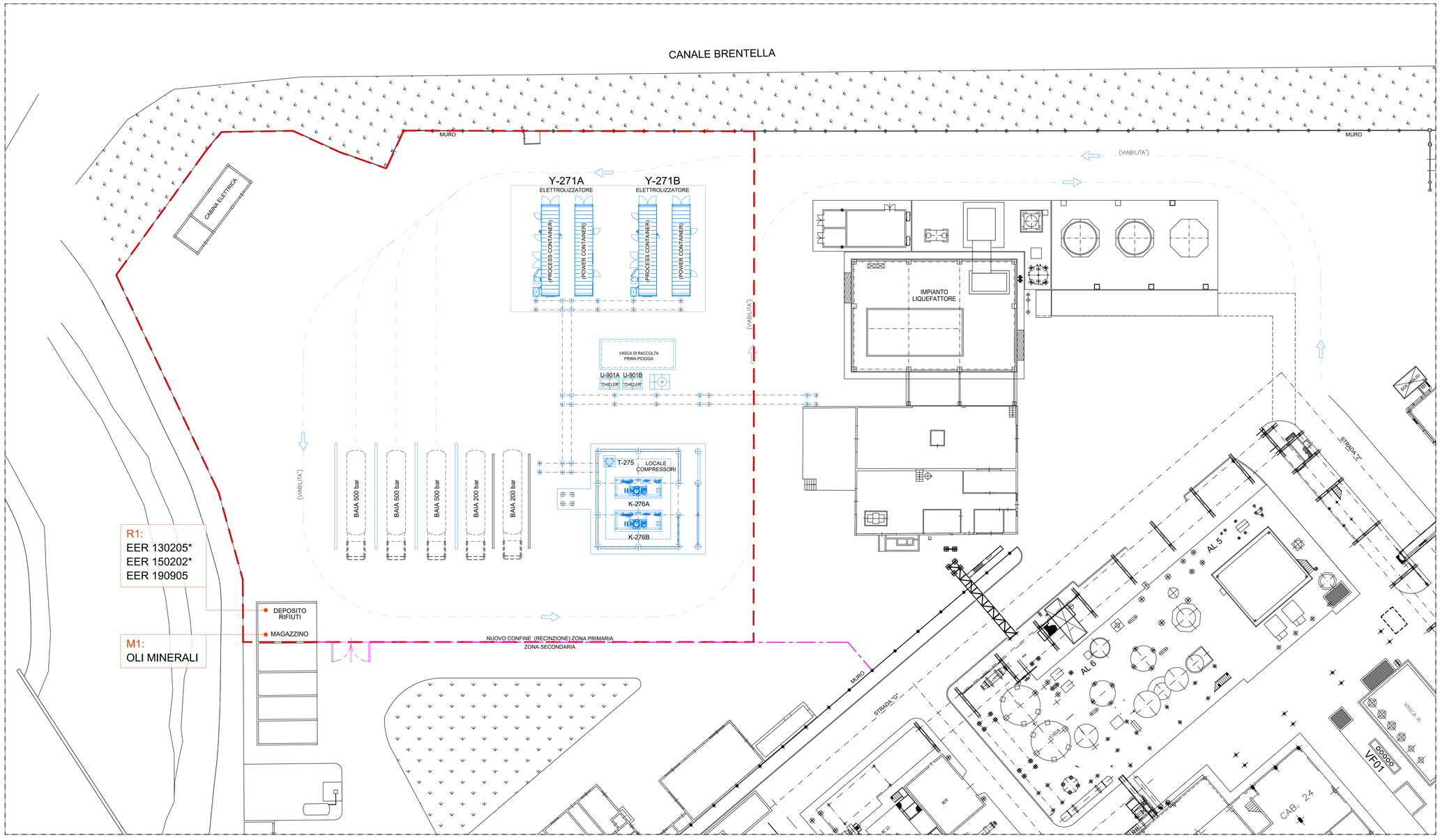

- PIANTA UBICAZIONE -

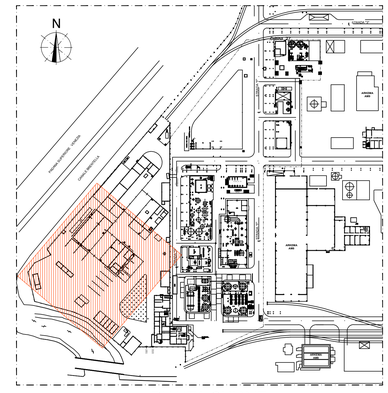

PIANTA CHIAVE

LEGENDA:

- LINEA NUOVO CONFINE PRIMARIA
- NUOVO IMPIANTO ELETTROLIZZATORE
- R1 DEPOSITO RIFIUTI
- M1 DEPOSITO AUSILIARI DI PRODUZIONE
- LIMITE IMPIANTO IPPC

Riproduzione cartacea del documento informatico sottoscritto digitalmente da
CRISTIANA SCARPA il 11/03/2025 17:47:19 ai sensi dell'art. 20 e 23 del D.lgs 82/2005
DETERMINA DIRIGENZIALE SENZA RILEVANZA CONTABILE: 2025 / 690 del 11/03/2025
Prot.: 2025 / 16291 del 11/03/2025

Funded by the European Union NextGenerationEU

HYDROGEN VALLEY VENEZIA CUPH73D23000010006
Finanziato dall'Unione europea - NextGenerationEU - PNRR, MOCI 3.1

A&S
consulenza ambiente e sicurezza per l'impresa

A&S s.r.l.
Sede legale: Via Santa Maria di Nizza, 85 bis 35010 Cartaceto (PD)
Uffici: Via Gruppo, 20 - 35127 Padova

SAPIO GRUPPO

SAPIO PRODUZIONE IDROGENO OSSIGENO S.r.l.
Sede legale: Corso Sempione, 11 - 20145 Milano (MI)
Stabilimento: Via Malcontenta, 49 e Via Della Chimica, 5 - 30175 Porto Marghera - Venezia

Committente
SAPIO PRODUZIONE IDROGENO OSSIGENO S.r.l.
Via Malcontenta, 49 e Via della Chimica, 5 - 30175 Porto Marghera - Venezia

Titolo progetto
HYDROGEN VALLEY VENEZIA CUPH73D23000010006
Nuovo impianto per la produzione di idrogeno rinnovabile

Oggetto
AUTORIZZAZIONE INTEGRATA AMBIENTALE
Art. 29-ter, D.Lgs. n. 152/06

Tavola
8.22 Planimetria dello stabilimento con individuazione delle aree per lo stoccaggio di materie e rifiuti

Scala	Data	Elaborato
1:200	2024/08	SAPIO_AIA_2024