

SUD

1:200

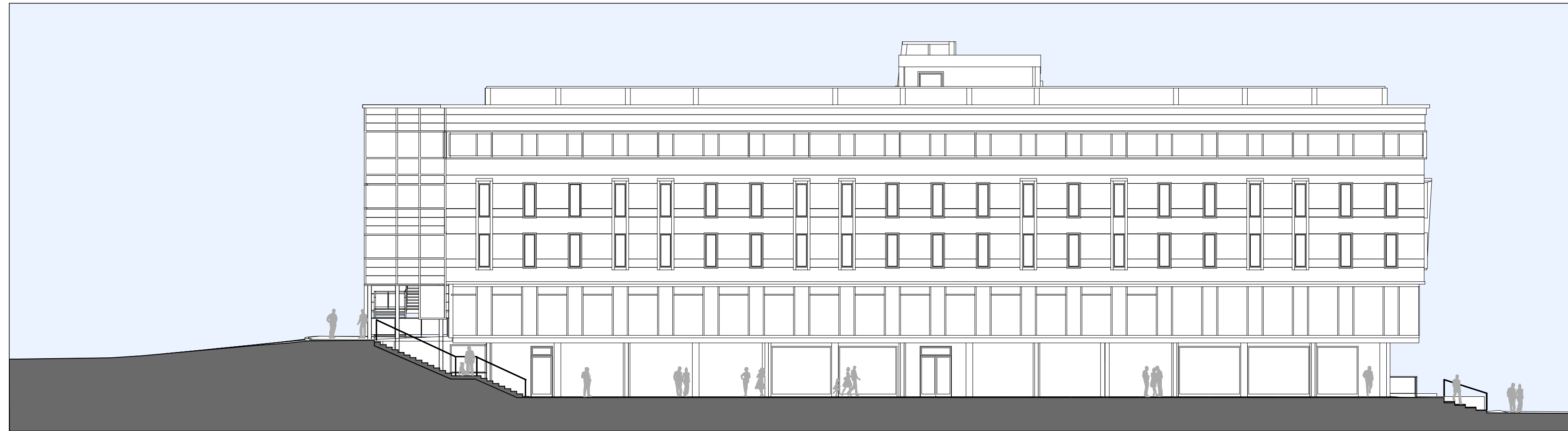

EST

1:200

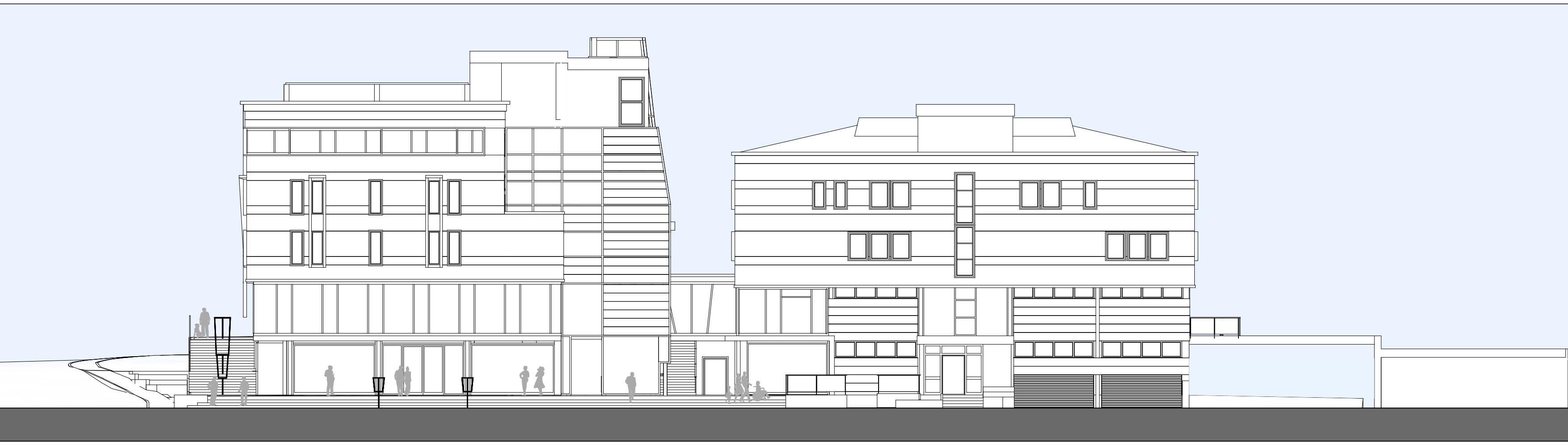

NORD

1:200

COMMITTENTE
Sviluppo Immobiliare S.p.A.

Corso S. Trentin 1, San Donà di Piave

PROGETTO
**PROGETTO DI RISTRUTTURAZIONE
EDIFICIO A DESTINAZIONE MISTA
"CENTRO COMMERCIALE BERGAMIN"**

OGGETTO:
**PROSPETTI
STATO DI PROGETTO**

TAVOLA
A26

REVISIONE
R01

SCALA	FILE
1:200	15_02 DEF_R4.pln
DATA	

01/12/2016

31045 MOTTA DI LIVENZA
(Treviso) - ITALY
via Callalta Capoluogo, 12
Tel. +39 0422 766922
Fax +39 0422 764757
www.zanutelassociati.com
info@zanutelassociati.com

we create exclusivity



A termini di legge la Zanutel Progettisti Associati riserva la proprietà di questo disegno con divieto di pubblicarlo o renderlo noto a terzi senza la propria autorizzazione