

## Studio AM. & CO. Srl

Via dell'Elettricità n. 3/d  
30175 Marghera (VE)  
Tel. 041.5385307 Fax. 041.2527420  
e-mail [info@studioamco.it](mailto:info@studioamco.it)  
[www.studioamco.it](http://www.studioamco.it)  
C.F. – P.Iva 03163140274  
Reg. Imprese 03163140274  
Cap. Sociale € 10.000,00 I.V.

## STUDIO AM. & CO. S.R.L.

CONSULENZA AMBIENTALE  
PROGETTAZIONE IMPIANTI  
QUALITÀ (ISO 9001:2000 - ISO 14001)  
FORMAZIONE PROFESSIONALE  
CONSULENZA ADR  
IGIENE E SICUREZZA

### TITOLO

PROGETTO DI UN IMPIANTO DI RECUPERO RIFIUTI NON PERICOLOSI IN  
COMUNE DI SALZANO (VE)  
PASSAGGIO DA PROCEDURA SEMPLIFICATA A PROCEDURA ORDINARIA

### DOCUMENTO

**- Studio Ambientale Preliminare -**  
**Assoggettabilità alla V.I.A.**  
**SEZIONE 2 – Localizzazione del Progetto**

### ALLEGATO

#### REDATTORE:

Studio AM. & CO. Srl  
Via dell'Elettricità n. 3/d  
30175 Marghera (VE)  
Tel. 041.5385307 Fax. 041.2527420  
e-mail [info@studioamco.it](mailto:info@studioamco.it)  
[www.studioamco.it](http://www.studioamco.it)

#### COMMITTENTE:

**ECOMETAL di Pistolato Susanna**  
C.F. PSTSNN66A55L736Q

#### SEDE LEGALE

Via Asseggiano n. 18/A  
30174 Mestre - Venezia (VE)  
Tel 041-5441527 fax 041-5441527

#### SEDE IMPIANTO

Via dell'Artigianato n. 26  
30030 Salzano (VE)  
Tel 041-5441527 fax 041-5441527

**QC - Tavola B Aree inondabili relative ai tratti terminali dei fiumi principali**

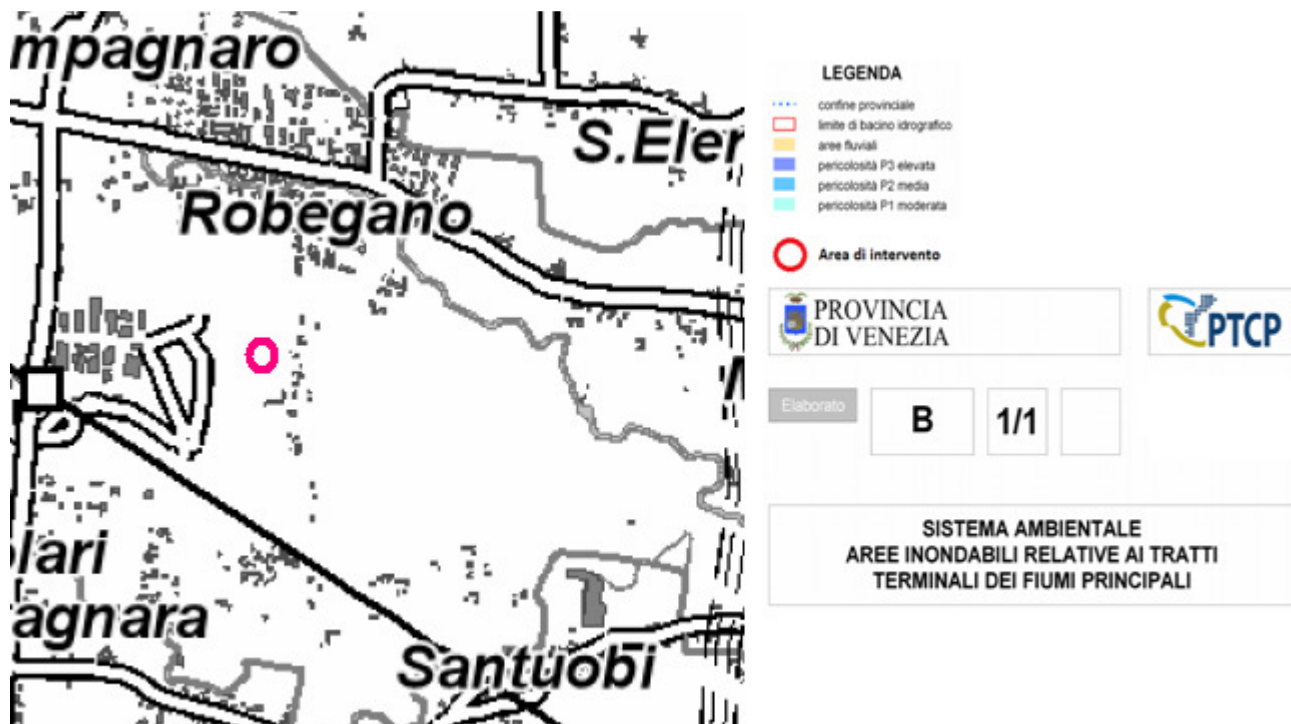

**QC - Tavola C Rischio idraulico per esondazione**



## QC - Tavola E Aree naturali protette e aree Natura 2000



## QC - Tavola F Rete Ecologica

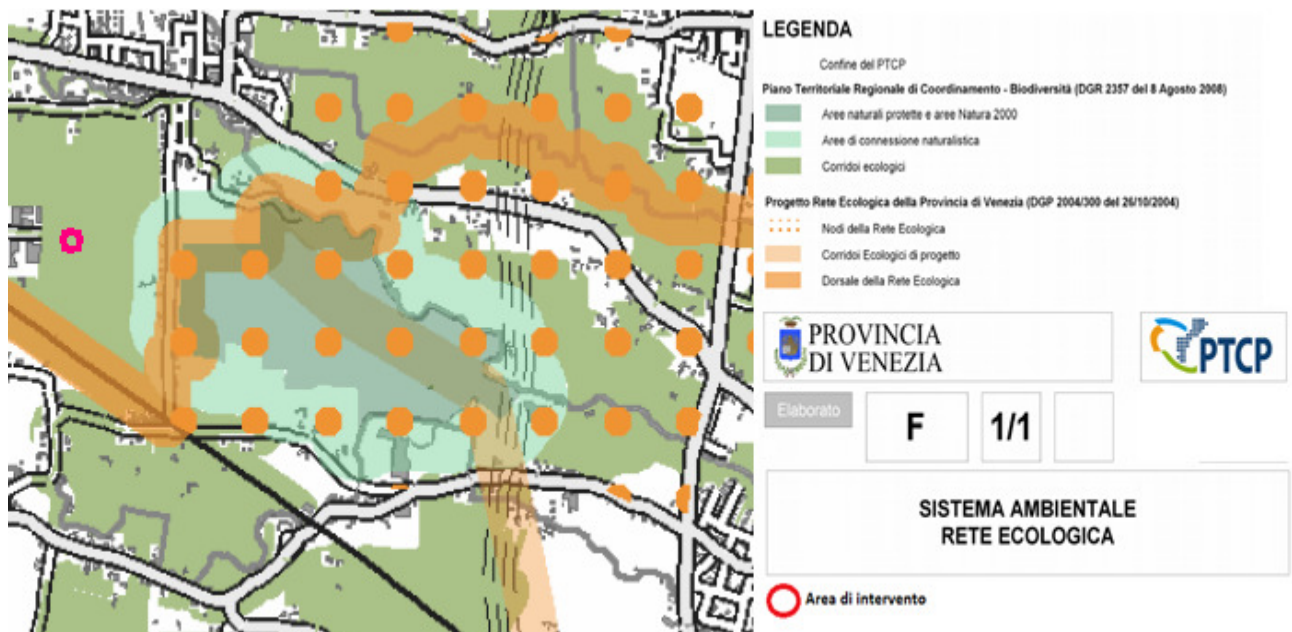

## QC - Tavola I Beni culturali e del paesaggio



### LEGENDA

- classi di capacità di uso dei suoli
- I
  - II
  - III
  - IV
- Area di intervento

PROVINCIA  
DI VENEZIA

PTCP

Elaborato

G

1/1

SISTEMA DEL TERRITORIO RURALE  
CAPACITA D'USO AGRICOLO DEI SUOLI

## QC - Tavola I Beni culturali e del paesaggio

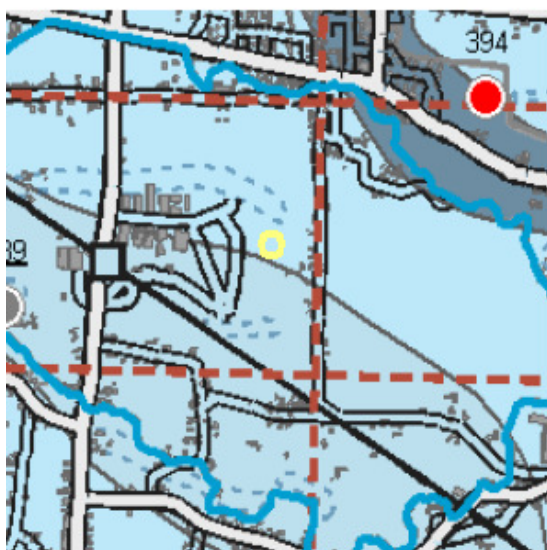

### LEGENDA

- Confine provinciale
- Confine comunale
- Corso d'acqua vincolato
- Area sottoposta a vincolo paesaggistico
- Proposta di vincolo paesaggistico in salvaguardia
- Fascia 300 mt. linea di battigia
- Area sottoposta a vincolo monumentale interprovinciale - Tenuta Ca Tron
- Macchia boscata
- Zona d'interesse archeologico - PTRC
- Strada romana - PTRC
- Parco/Riserva nazionale e regionale
- Zona Umida - Valle Averto
- Fortificazione
- Villa Veneta
- Parco - Giardino
- Mulino
- Ambito dei Casari
- Faro
- altro Bene immobile
- Sito archeologico sottoposto a vincolo Ministeriale
- Sito archeologico

PROVINCIA  
DI VENEZIA

PTCP

Elaborato

I

1/1

SISTEMA INSEDIATIVO STORICO  
BENI CULTURALI E DEL PAESAGGIO

Area di intervento



## QC - Tavola M Sintesi della Pianificazione comunale

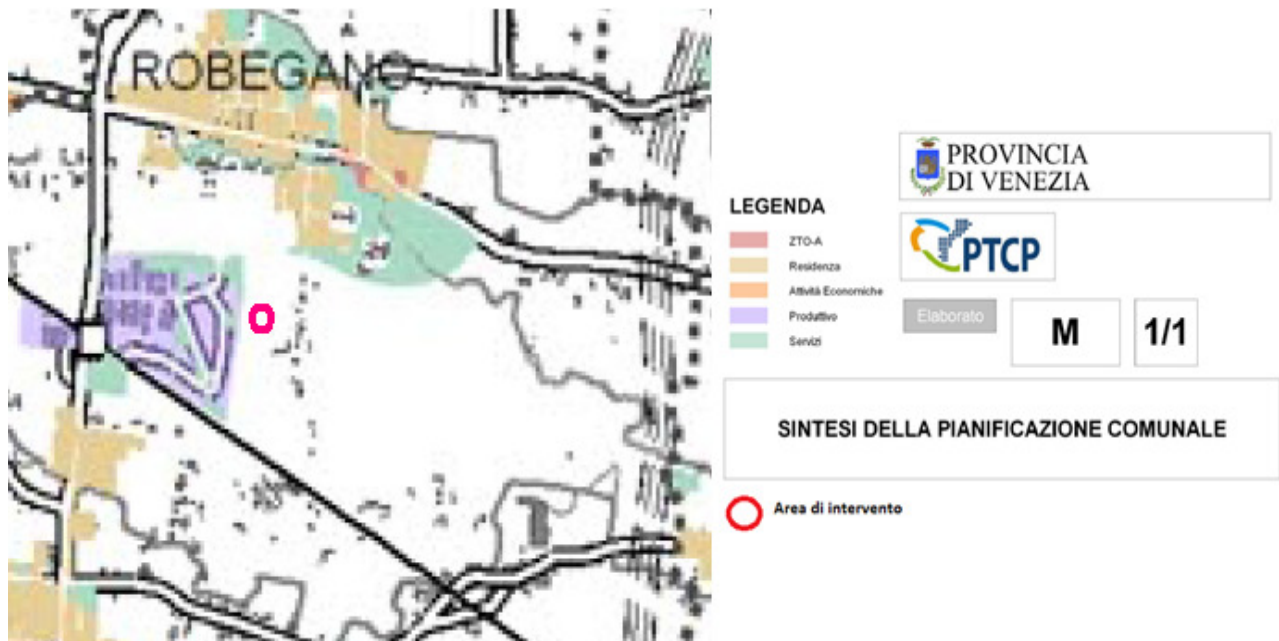

## QC - Tavola N Evoluzione del territorio urbanizzato



## QC - Tavola O Infrastrutture esistenti



## Tavola 1-2 Carta dei vincoli e della pianificazione territoriale

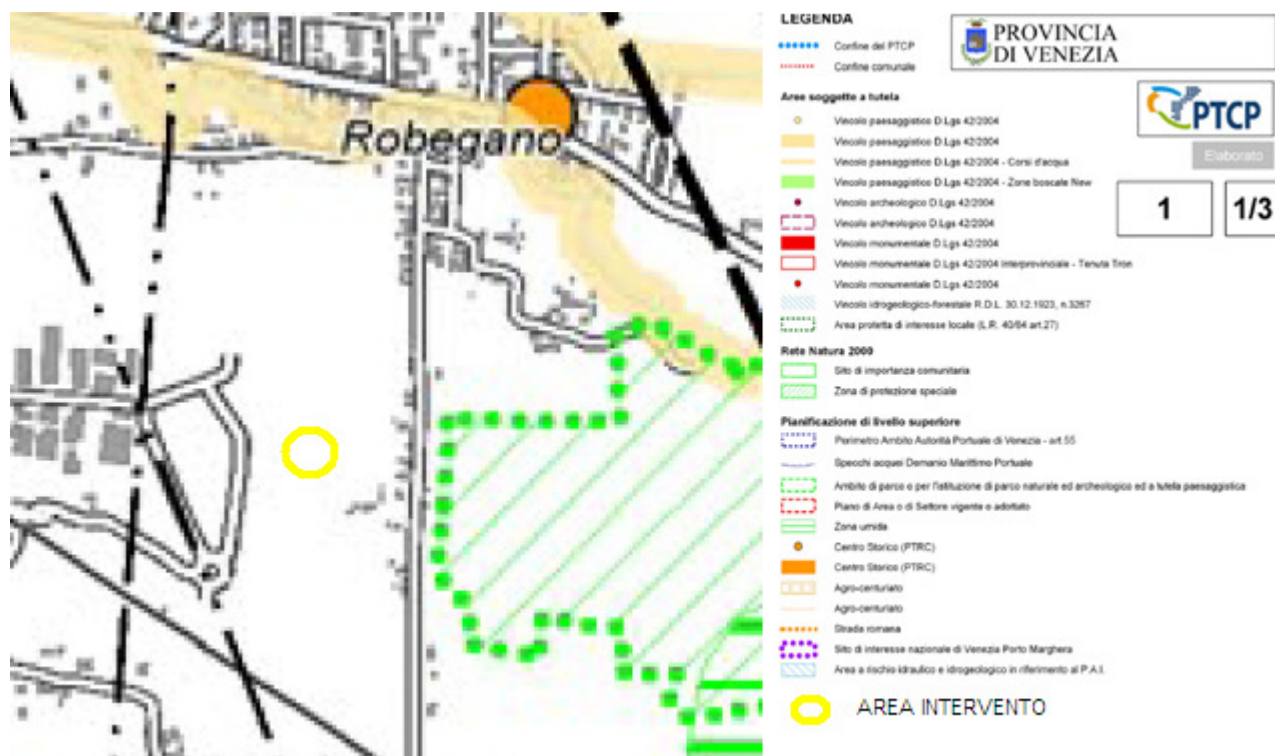

## Tavola 2-2 Carta delle fragilità

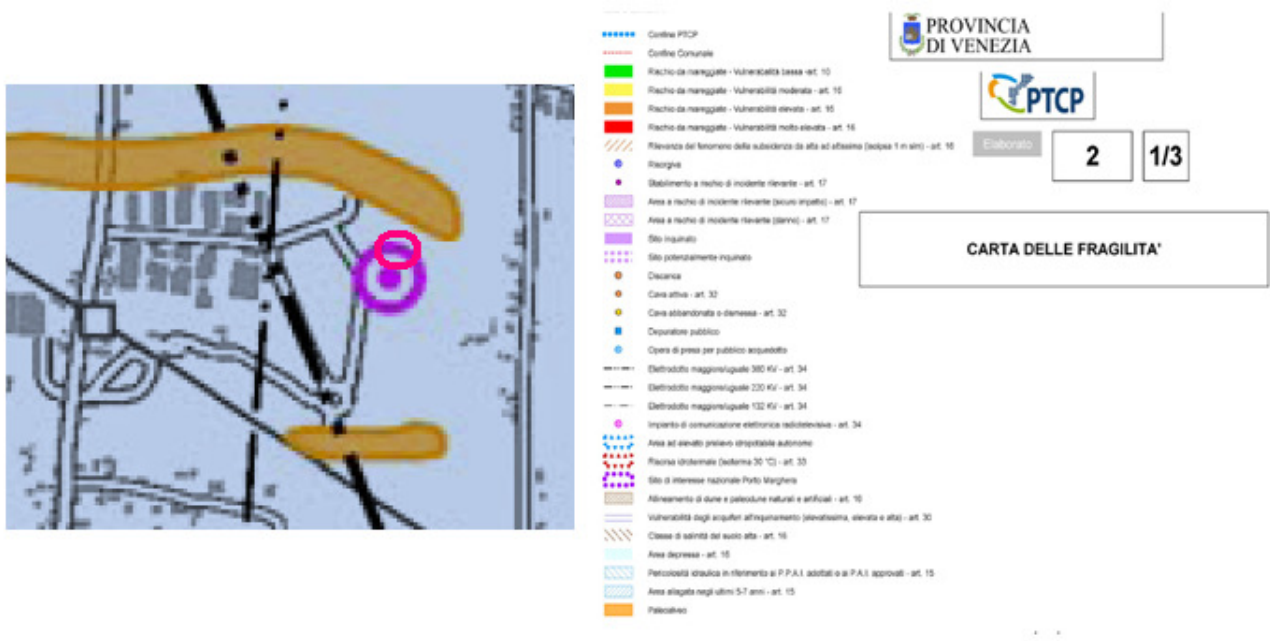

## Tavola 3-2 Sistema ambientale

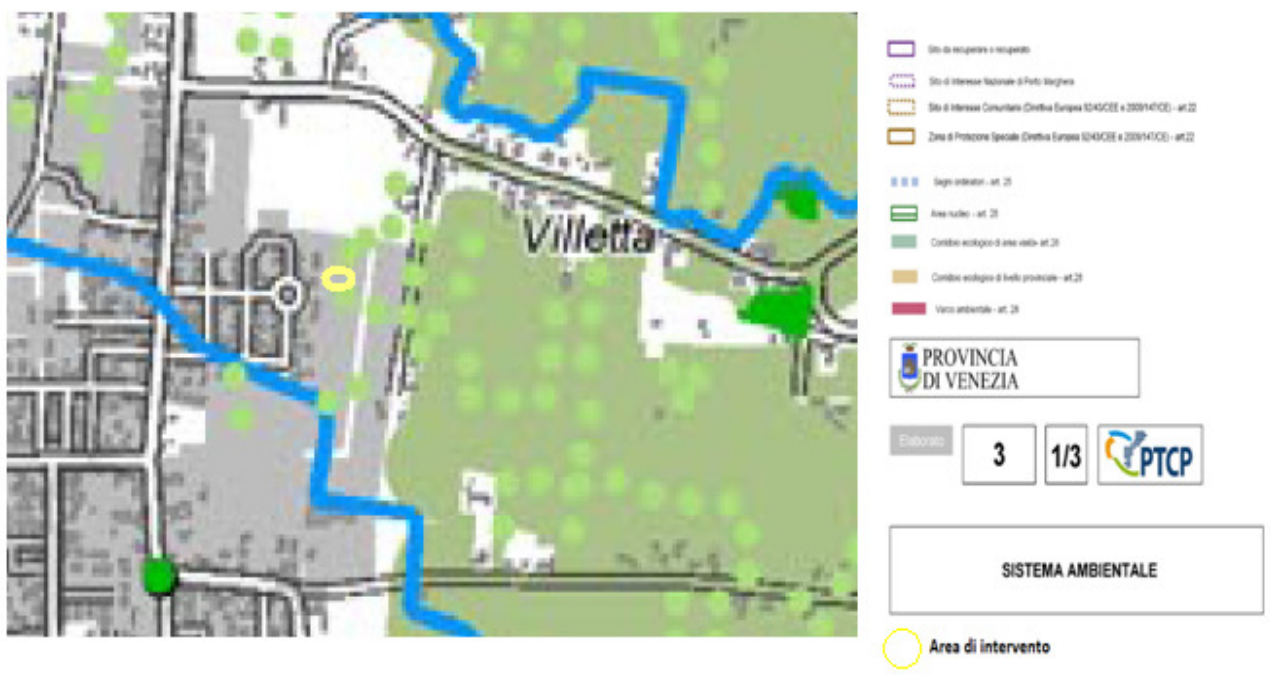

**Tavola 4-2 Sistema insediativo-infrastrutturale**

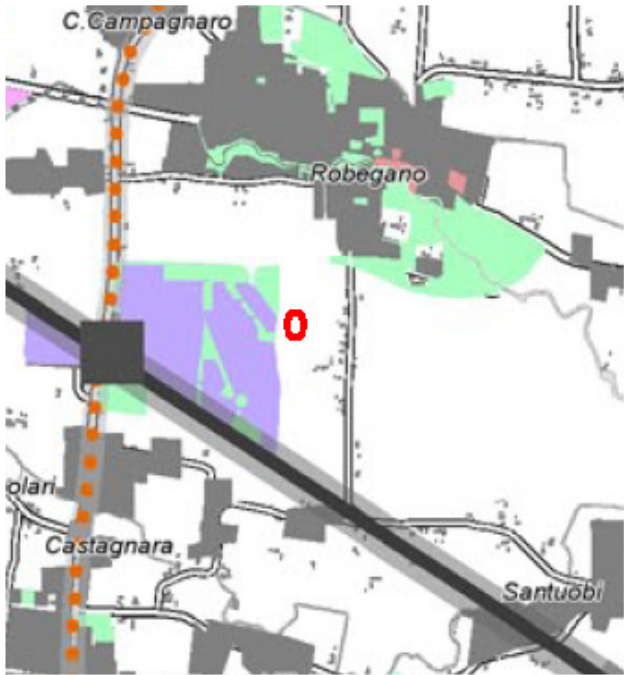

PROVINCIA DI VENEZIA



Elaborato

4

1/3

SISTEMA INSEDIATIVO - INFRASTRUTTURALE

 Area di intervento